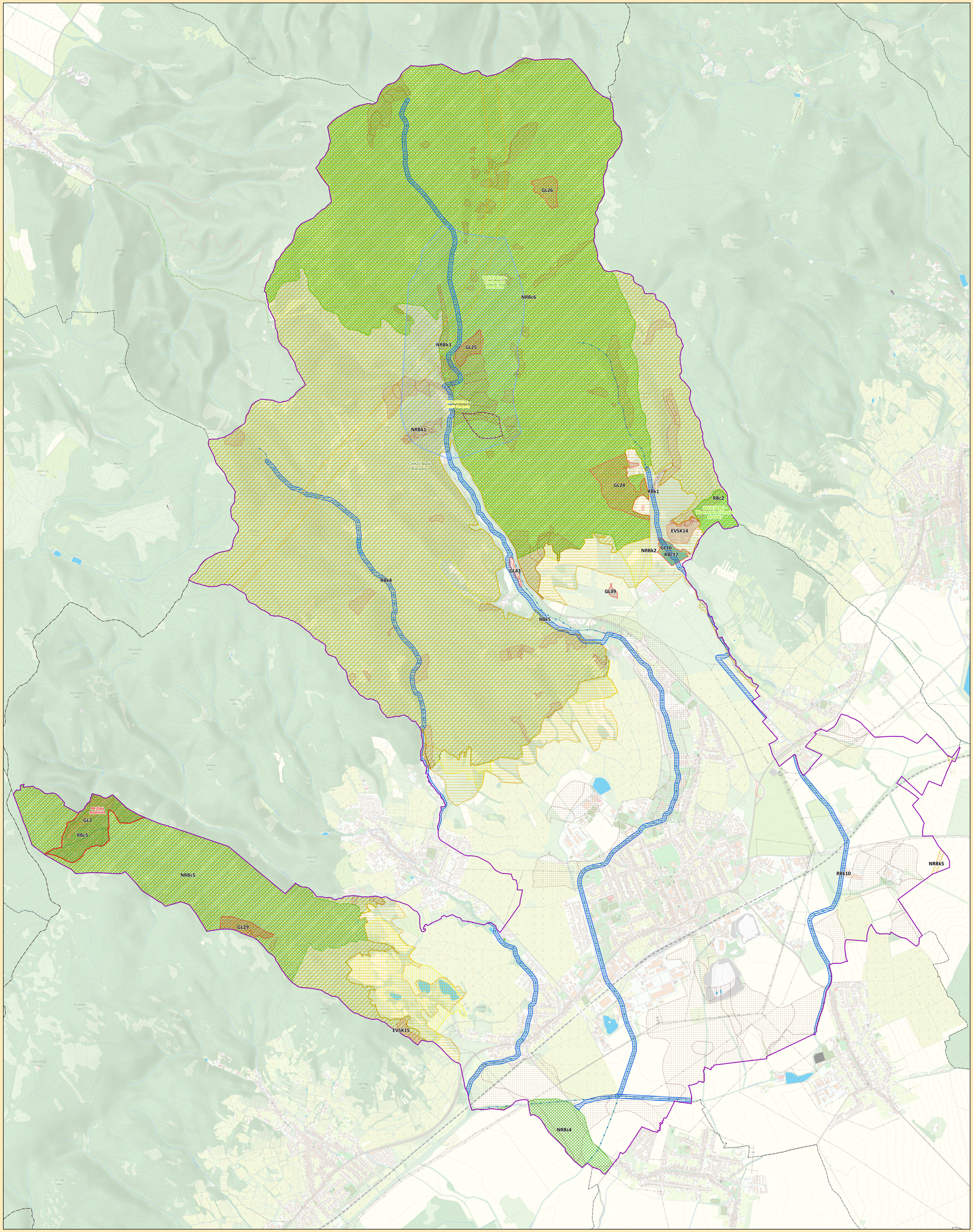

Legenda

ADMINISTRATÍVNE ČLENENIE

- riešené územie
- hranica okresu
- hranica obce

PRVKY ÚSES

- biocentrum regionálneho významu
- biocentrum nadregionálneho významu
- biokoridor nadregionálneho významu - terestrický
- biokoridor regionálneho významu - hydrický
- genofondová lokalita
- ekologicky významný segment krajiny

OCHRANA PRÍRODY A PRÍRODNÝCH ZDROJOV

- chránená krajinná oblasť
- prírodná rezervácia
- územie európskeho významu
- chránené vtáčie územie
- ochranné lesy
- lesy osobitného určenia
- pásmo hygienickej ochrany vodného zdroja 1. stupňa
- chránená pôda
- chránené ložiskové územie nevyhradeného nerastu
- vodohospodársky významný vodný tok
- chránený strom

0 1 2 km

MÚSES mesta Pezinok

Mapa č.: **2**

Mierka: **1 : 10 000**

PRIEMET POZITÍVNYCH PRVKOV A JAVOV

Rok: **2026**

MESTO PEZINOK

Objednávateľ projektu:
MESTO PEZINOK
RADNIČNÉ NÁMESTIE 44/7, 902 14 PEZINOK

SLOVENSKÁ AGENTÚRA ŽIVOTNÉHO PROSTREDIA

Zhotoviteľ dokumentu MÚSES:
SLOVENSKÁ AGENTÚRA ŽIVOTNÉHO PROSTREDIA, TAJOVSKÉHO 28, 975 90 BANSKÁ BYSTRICA

Riešiteľský kolektív:
Mgr. Iveta Boháčová
Ing. Mária Garčárová
Ing. Milan Hodas
Mgr. Martin Straka
RNDr. Dominika Kaisová, PhD.
Ing. Beata Vaculíková
RNDr. Erika Vrabcová

Autor mapového výstupu:
Ing. Milan Hodas

Mapový podklad © Úrad geodézie, kartografie a katastra Slovenskej republiky
GIS vrstvy ochrany prírody © ŠOP SR, Banská Bystrica
Atlas krajiny SR © MŽP SR, Bratislava, Esprit spol. s r. o., Banská Štiavnica, 2002
Tematické GIS vrstvy © SAŽP OSŽPEVV
Tematické GIS vrstvy © Esprit spol. s r. o., Banská Štiavnica