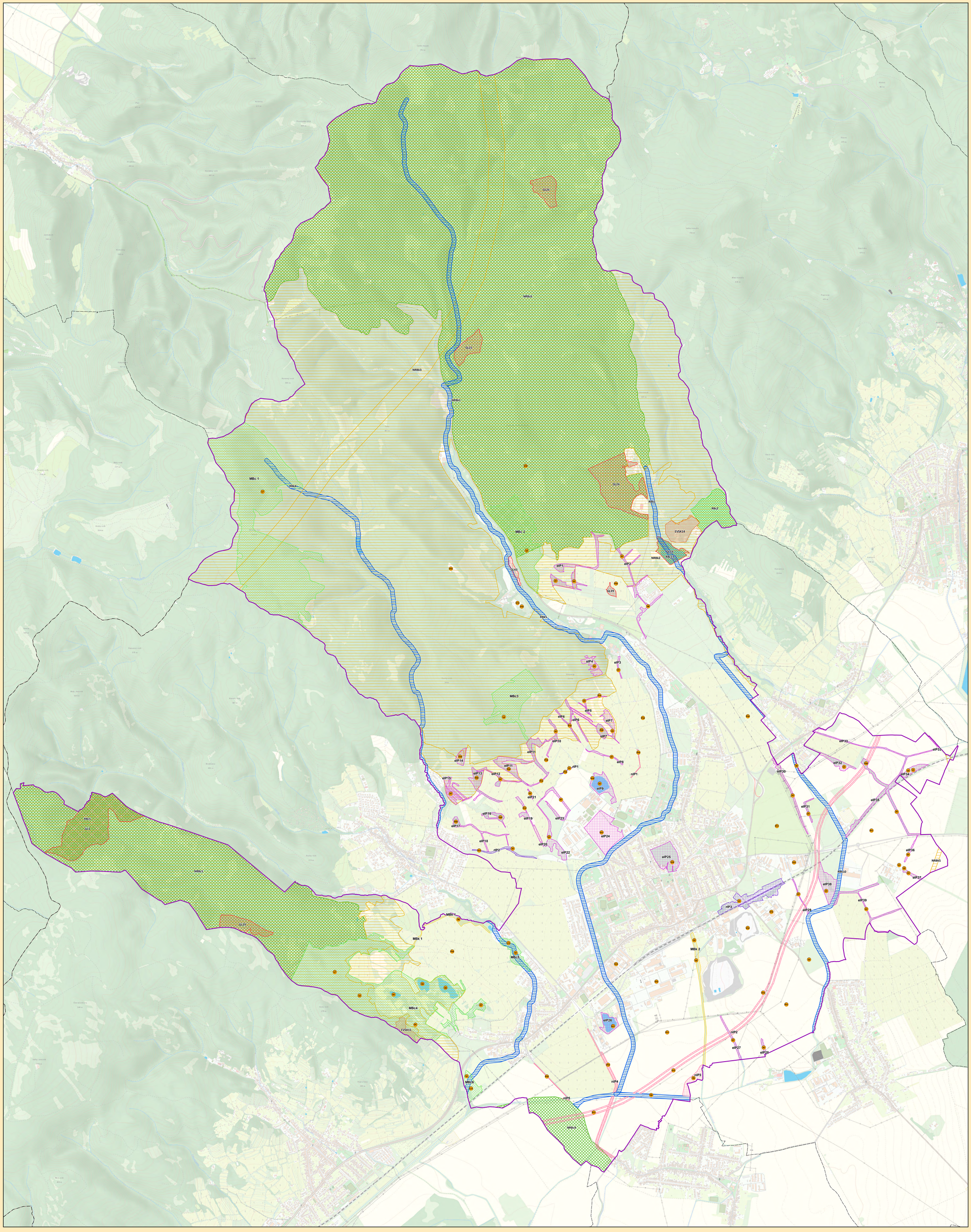

Legenda

ADMINISTRATÍVNE ČLENENIE

- riešené územie
- hranica okresu
- hranica obce
- ekostabilizačné opatrenia

PRVKY GNÚSES, RUSES

- biocentrum nadregionálneho významu
- biocentrum regionálneho významu
- biokoridor regionálneho významu - hydrický
- biokoridor nadregionálneho významu - terestrický
- ekologicky významný segment krajiny
- genofondová lokalita

PRVKY MÚSES

- miestne biocentrum
- miestny biokoridor
- existujúci interaktívny prvok
- interaktívny prvok určený na revitalizáciu
- navrhovaný interaktívny prvok

0 1 2 km

MÚSES mesta Pezinok

Mapa č.: **4**

Mierka: **1 : 10 000**

NÁVRH MÚSES A ZELENEJ INFRAŠTRUKTÚRY

Rok: **2026**

MESTO PEZINOK

Objednávateľ projektu:
MESTO PEZINOK
RADNIČNÉ NÁMESTIE 44/7, 902 14 PEZINOK

SLOVENSKÁ AGENTÚRA ŽIVOTNÉHO PROSTREDIA TAJOVSKÉHO 28, 975 90 BANSKÁ BYSTRICA

Zhotoviteľ dokumentu MÚSES:
SLOVENSKÁ AGENTÚRA ŽIVOTNÉHO PROSTREDIA, TAJOVSKÉHO 28, 975 90 BANSKÁ BYSTRICA

Riadiaci tím:
Mgr. Iveta Bohálová
Ing. Milan Hodas
RNDr. Dominika Kaisová, PhD.
Ing. Mária Garčárová
Mgr. Martin Straka
Ing. Beata Vaculčíková
RNDr. Erika Vrabcová

Autor mapového výstupu:
Ing. Milan Hodas

Mapový podklad © Úrad geodézie, kartografie a katastra Slovenskej republiky
GIS vrstvy ochrany prírody © ŠOP SR, Banská Bystrica
Atlas krajiny SR © MŽP SR, Bratislava, Esprit spol. s r. o., Banská Štiavnica, 2002
Tematické GIS vrstvy © SAŽP OSŽPEVV
Tematické GIS vrstvy © Esprit spol. s r. o., Banská Štiavnica