elspol-sk
profesionálne a spoľahlivo

ELSPOL – SK, s. r. o.
Miestneho priemyslu 1085, 029 01 Námestovo

VEREJNÁ VYHLÁŠKA

Spoločnosť ELSPOL - SK, s.r.o. ako dodávateľ elektromontážnych prác pre ZSD, a.s. prosí o oboznámenie obyvateľov mesta Pezinok a vlastníkov pozemkov dotknutých realizáciou stavby:

„BA_G1_Pezinok,Zumberská L492, VNK“

o vstupe na pozemok v rozsahu a spôsobom nevyhnutným na výkon povolenej činnosti, na čo máme právo v zmysle zákona o energetike. Predpokladaný termín začatia prípravných elektromontážnych prác na zákazke **je začiatok marca 2024.** Práce by mali trvať **do konca júla 2024.**

Účel stavby: Účelom stavby je zabezpečenie dodávky elektrickej energie v požadovanom množstve a kvalite.

V katastrálnom území Pezinok, na pozemkoch: parcela registra KN-C: 975/1, 975/3, 975/2, 950/1, 943/2, 917/2, 917/1, 913/4 (KN-E: 2509/1), KN-C: 913/1, 881/1 (KN-E: 2509/1), KN-C: 943/7, 881/1 (KN-E: 2508/1), KN-C: 5502/5 (KN-E: 2508/2) budú prebiehať práce súvisiace s výmenou VN káblového vedenia a práce súvisiace s uložením optického kábla (ÚOK).

Predmetom stavby je rekonštrukcia existujúceho VN zemného vedenia linky č. 492 medzi trafostanicami TS 0052-030 a TS 0052-069 v dĺžke trasy 610 m, ktorá je v technicky nevyhovujúcom stave. Súbežne s novým VN zemným káblom typu NA2XS(F)2Y bude vo výkope uložená HDPE chránička, do ktorej sa zafúkne úložný optický kábel.

Po skončení prác budú pozemky uvedené do pôvodného stavu.

Ďakujem.

Jozef Očkaják - stavbyvedúci, tel. 0918 621 355

Vyvesené dňa: 13.2.2024

Pečiatka a podpis:

MESTO PEZINOK
Mestský úrad
Radničné nám. 7
902 14 PEZINOK
- 5/11 -

V Námestove, dňa 12.2.2024

.....
Pečiatka a podpis

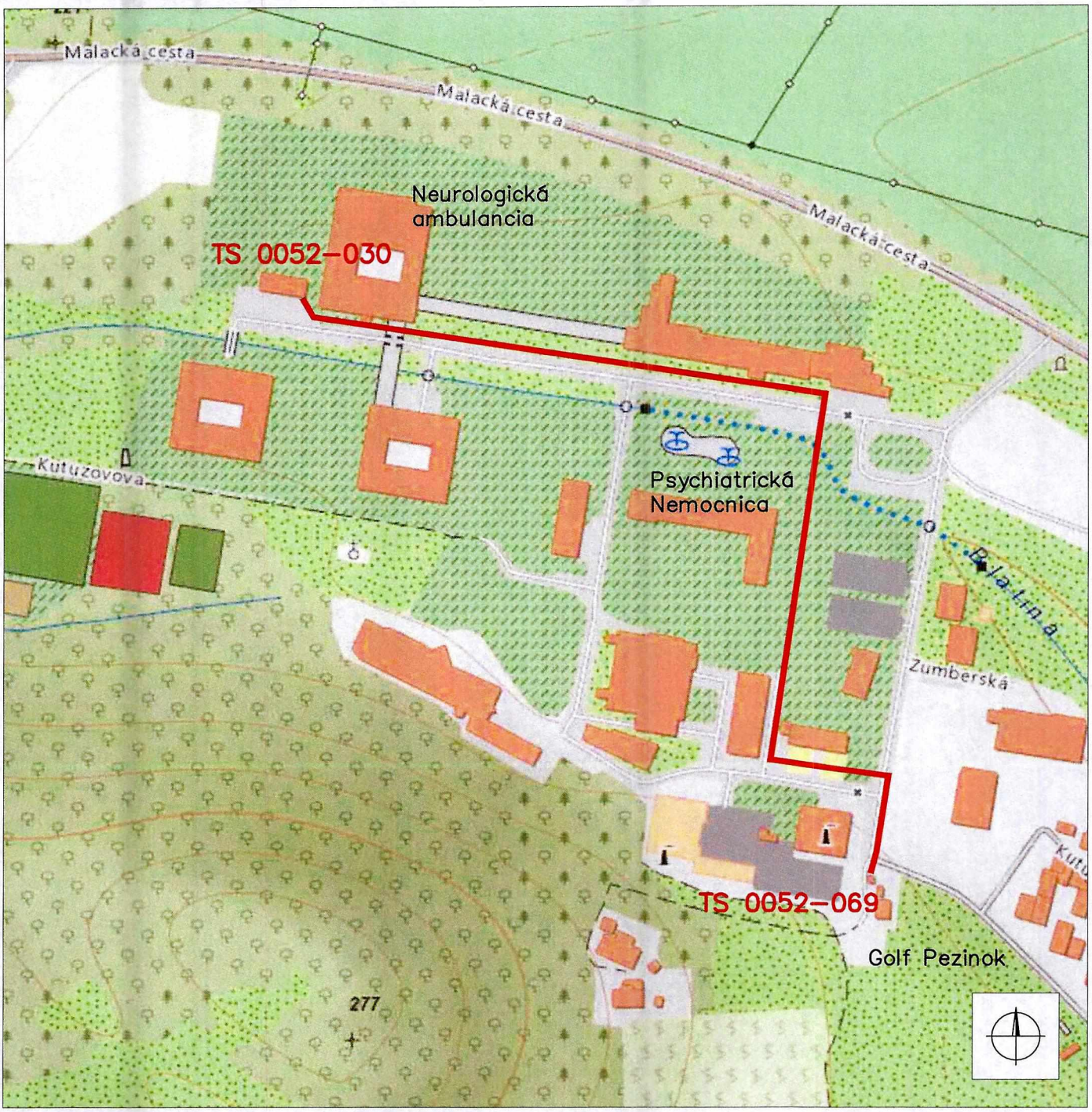

Vedúci tímu Pal:	Ing. Pavlína Galbavá		Vypracoval: ZÁPADOSLOVENSKÁ DISTRIBUČNÁ, Čulenova 6, 816 47 BRATISLAVA, adam.martinik@zsdis.sk, 02/5061 3117
Zodpovedný projektant:	Ing. Ján Baránek		
Projektant:	Ing. Adam Martinik		
Miesto stavby/ Kataster:	Pezinok / Pezinok		
Investor/objednávatel:	Západoslovenská distribučná a.s.		
Stavba:	BA_G1_Pezinok,Zumberská L492, VNK		
Súbor/Objekt:	SO 01 – Rekonštrukcia VNK		
Obsah:	Širšie vzťahy		

Číslo zákazky:	Dátum:	Revízia:	Mierka:	Formát:	Stupeň:	Sada č.	Výkres č.
L13.0158.22.0007	08/2022	00	–	A4	REAL		1

Danube InGrid

MINISTERSTVO HOSPODÁRSTVA SLOVENSKEJ REPUBLIKY

Spolufinancovaný Európskou úniou z Nástroja na prepájanie Európy

Ing. Ján BARÁNEK autorizovaný stavebný inžinier 0724 * A2 Komora architektonické a inžinierske služby

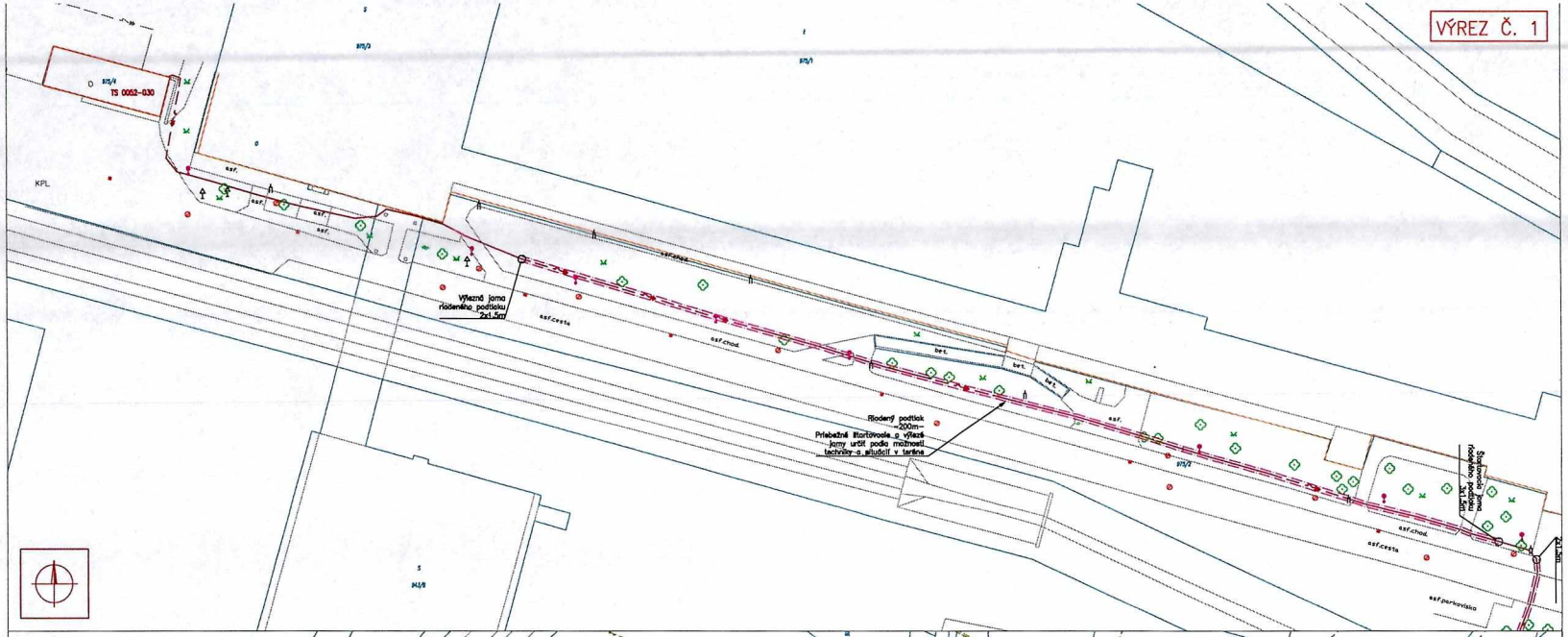

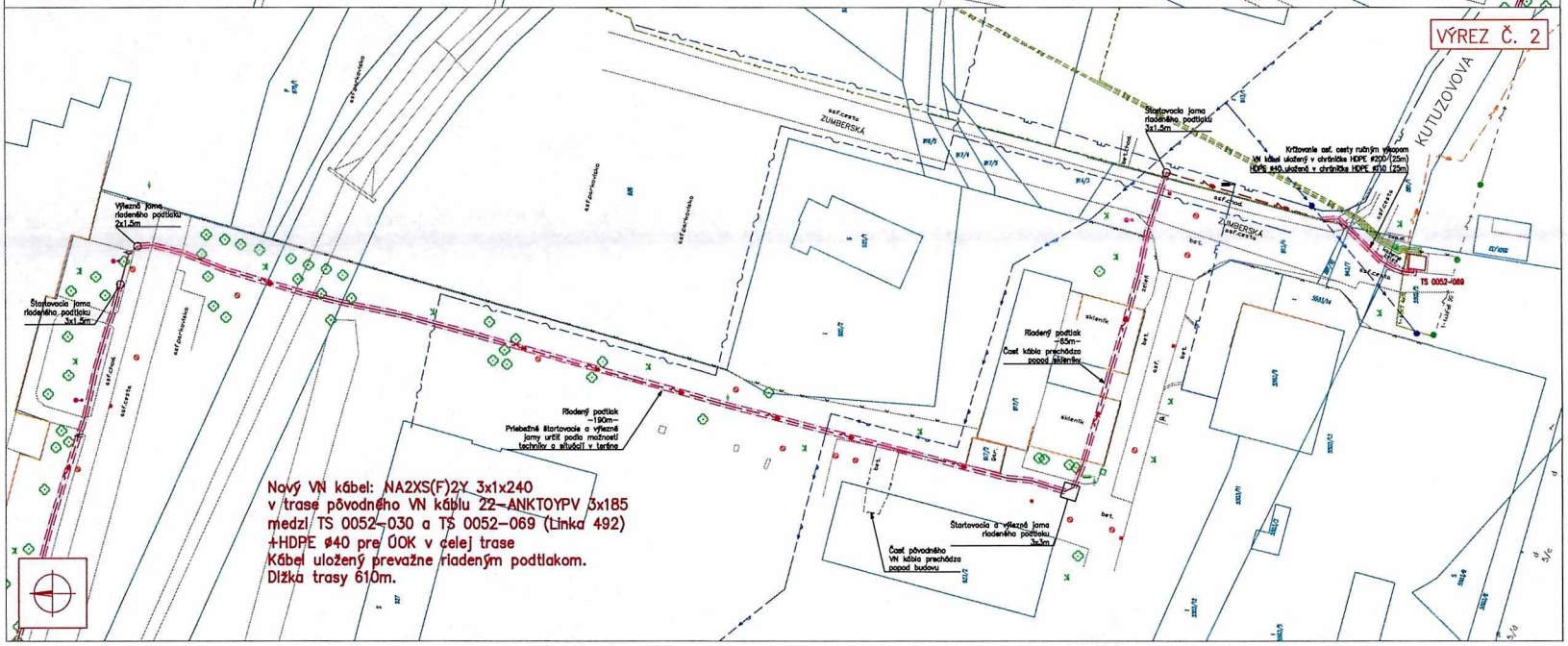

VÝKRESOVÁ SKLADBA:

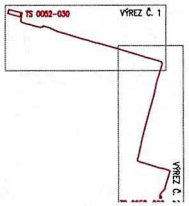

ZÁKLADNÉ ÚDAJE:

Napäťová sústava NN: 3 PEN, AC-50 HZ, 230/400 V /TN-C.
Ochrana pred zásahom elektrickým prúdom – STN 33 2000-4-41/2007.
411.1. Ochranné opatrenia: Samočinné odpojenie napájania.
411.2 Podmienky na základnú ochranu (ochranu pred priamym dotykom).
Prípustné:
A1 – Základná izolácia živých častí.
A2 – Zábrany alebo kryty.
411.3 Podmienky na ochranu pri poruche (ochrana pred nepriamym dotykom).
411.3.1 Ochranné uzemnenie a pospájanie.
411.3.2 Samočinné odpojenie pri poruche.

Prostredie: podľa protokolu o prostredí.
Trieda zaťaženia: III
Mimoriadné okolnosti: bez mimoriadnych
Uzemnenie: STN 33 2000-5-54
Ochranné pásmo: NN zemné káblové vedenie – 1m na obidve strany
POZNÁMKY:

Presná poloha sa určí po vytýčení inžinierskych sietí a vykopaní sondy.

LEGENDA:

- Navrh. VN zemné káblové vedenie
- Exist. NN zemný kábel
- Exist. NN vzdušné vedenie
- Exist. VN zemný kábel
- Exist. VN vzdušné vedenie
- Existujúci plynovod – orientačne
- Existujúci vodovod – orientačne
- Existujúca kanalizácia – orientačne
- Existujúci sl. kábel – orientačne
- Existujúci kábel VO – orientačne

Vedúci tímu PoE:	Ing. Pavlína Galbavá						Vypracoval: ZÁPADOSLOVENSKÁ DISTRIBÚCIA
Zodpovedný projektant:	Ing. Ján Borčinek						
Projektant:	Ing. Adam Martinik						
Mapa skenu/ Kataster:	Pezinok / Pezinok						
Investor/objednávateľ:	Západoslovenská distribučná a.s.						
Stavba: BA_G1_Pezinok,Zumberská L492, VNK							
Stavba/Objekt: SO 01 – Rekonštrukcia VNK							
Obsah: Situácia							
Číslo zákazky	Dátum:	Revízia:	Mierka:	Formát:	Stupeň	Seria č.	Výkres č.
L13.0158.22.0007	08/2022	00	1:500	6xA4	REAL		2