



TOP ihrisko s.r.o., P. O. Hviezdoslava 2165/4, 95501 Topoľčany
Telefón: +421 908 540 198, email: revizieihrisk@gmail.com
www.topihrisko.sk, www.revizieihrisk.sk
IČO: 52 519 741, DIČ: 2121048952, Oddiel: Sro, vl. č. 48762/4

Hlavná ročná kontrola bezpečnosti detských ihrísk a ich zariadení v meste Pezinok v zmysle STN EN 1176-7:2009

Číslo protokolu: 20210401
Dátum kontroly: 09.04.2021
Vyhotoval: Michal Babulic
Číslo oprávnenia: 0019/30/18/PLZ/OPR

Prevádzkovateľ

Názov: Mesto Pezinok
Adresa: Mestský úrad v Pezinku, Radničné námestie 7, 902 14 Pezinok
Štatutárny zástupca: Ing. arch. Igor Hianik

Predmet kontroly

<u>Číslo ihriska</u>	<u>Názov ihriska</u>
1	DI Grinava - pri pomníku
2	DI Grinava - ZŠ Orešie
3	DI JUH - Bratislavská I.
4	DI JUH - Bratislavská II.
5	DI JUH - Bratislavská III.
6	DI JUH - Bystrická I.
7	DI JUH - Bystrická II.
8	DI JUH - ul. 1. mája č. 43
9	DI JUH - ul. 1. mája č. 45
10	DI JUH - ul. Obrancov mieru
11	DI JUH - ul. 1. mája - pri potravinách
13	DI Za hradbami č.34
14	DI Zámocký park
15	DI Žihadielko - areál ZŠ Fándlyho
16	DI Záhradná ul. - za Billou
17	DI Muškát II. - Muškátová ul. 30
18	DI Muškát II. - Muškátová ul. 5-7
19	DI Muškát II. - Hroznová ul.
20	DI Muškát III. - Hroznová ul.
21	DI Muškát I. - Nálepková ul. - II.
22	DI Muškát I. - Nálepková ul. – Mesto
23	DI Muškát I. - ul. Kpt. Jaroša
24	DI Muškát I. - ul. F. P. Drobiševa – bytovky
25	DI Muškát I. - Švermova ul.
26	DI Sever - Suvorovova ul. 10
27	DI Sever - Suvorovova ul. - pod stromami
28	DI Sever - Suvorovova ul. - autobusový otoč
29	DI Sever - nový park - od ul. L. Novomeského

30	DI Sever - nový park - od Svätoplukovej ul.
31	DI Sever - ul. L. Novomeského - za potokom
32	DI Sever - Svätoplukova ul. - oproti amfiteátru
33	DI Starý dvor
34	DI Muškát III. - Muškátová ul. x Hroznová ul.
35	DI Sever - ISRMO Na Bielenisku
36	DI Sever - ISRMO ul. L. Novomeského

Ako špecifikácia pre hlavnú ročnú kontrolu boli použité nasledujúce normy a predpisy:

STN EN 1176-1: 2019 Všeobecné bezpečnostné požiadavky a skúšobné metódy
STN EN 1176-2: 2020 Špecifické bezpečnostné požiadavky a skúšobné metódy na hojdačky
STN EN 1176-3: 2019 Špecifické bezpečnostné požiadavky a skúšobné metódy na šmýkačky
STN EN 1176-4: 2019 Špecifické bezpečnostné požiadavky a skúšobné metódy na lanovky
STN EN 1176-5: 2021 Špecifické bezpečnostné požiadavky a skúšobné metódy na kolotoče
STN EN 1176-6: 2019 Špecifické bezpečnostné požiadavky a skúšobné metódy na kývavé zariadenia
STN EN 1176-7: 2021 Návod na inštaláciu, kontrolu, údržbu a prevádzku
STN EN 1176-10: 2009 Špecifické bezpečnostné požiadavky a skúšobné metódy na úplne uzavreté zariadenia
STN EN 1176-11: 2017 Špecifické bezpečnostné požiadavky a skúšobné metódy na priestorové siete
STN EN 1177: 2019 Povrch ihriska tlmiaci náraz - Určovanie kritickej výšky pádu
STN EN 16630: 2019 Trvalo zabudované vonkajšie fitness zariadenia

Vykonané úkony:

Kontrola úplnosti a správnosti podkladov a dokladov.
Prehliadka zariadení a preverenie splnenia bezpečnostno-technických požiadaviek so zameraním na splnenie ochranných opatrení proti mechanickému ohrozeniu a ostatným ohrozeniam.

Použité kontrolné, meracie a skúšobné zariadenia:

Oceľový stáčací meter, Posuvné meradlo 0 – 150 mm, Uhlomer, Vodováha
Skúšobné sondy STN EN 1176: Sonda C - trup rozmerov 89 x 157 mm
Sonda D - veľká hlava priemeru 230 mm
Sonda E - malá hlava priemeru 130 mm
Sonda Malý prst priemeru 8 mm
Sonda Veľký prst priemeru 25 mm
Sonda priemeru 12 mm
Sonda V
Kolíková sonda na zachytenie odevu
Prstencová sonda s vnútorným priemerom 44 mm a dĺžkou 22 mm

Termín nasledujúcej kontroly: v lehote do 1 roka, do 09.04.2022

Miesto a dátum vyhotovenia protokolu: Topoľčany, 29.04.2021

Vypracoval:



Michal Babulic

1. Detské ihrisko Grinava – pri pomníku



Zariadenie ihriska:

Detské ihrisko je označené tabuľou s prevádzkovým poriadkom, nachádzajú sa na ňom lavičky, smetné koše a je oplotené zo strany od hlavnej cesty.

Prvky ihriska:

Drevená vežová zostava so šmykáčkou.

Predložené dokumenty:

Žiadne

Pri kontrole bolo zistené

Predložená dokumentácia svojim rozsahom nezodpovedá požiadavkám bezpečnostno-technických noriem. Doklady o kvalite použitých materiálov a náterových hmôt neboli predložené. Návrhy, výrobné výkresy, schémy zapojenia zostáv a podzostáv zariadení neboli predložené. Návod na používanie s uvedením prípadných požiadaviek na obsluhu nebol predložený. Návod na kontrolu a údržbu nebol predložený. Záznamy o prevádzke, všetkých kontrolách a údržbe neboli predložené.

Tabuľa s prevádzkovým poriadkom – je osadená na stĺpe s betónovými základmi, hrany tabule presahujú do priestoru a sú ostré - riziko zranenia. Textová časť spĺňa požiadavky normy STN EN 1176

Lavičky – kovová konštrukcia, drevené sedenie. Drevená časť lavičiek potrebuje nový náter.

Smetné koše – plastové

Oplotenie – na niektorých miestach poškodené



Kontrola jednotlivých prvkov ihriska:

Názov zariadenia:	Vežová zostava so šmýkačkou
Typ zariadenia:	neuveďené
Výr. č. zariadenia:	neuveďené
Rok výroby:	neuveďené
Výrobca:	neuveďené
Adresa výrobcu:	neuveďené
Výška pádu:	126 cm
Prístupnosť:	Ľahko prístupné zariadenie
Obmedzenie veku:	neuveďené



Závady:

- Na zariadení sa nenachádza výrobný štítok
- Povrchový náter konštrukcie je zošúchaný
- Okolo zariadenia je nevhodná plocha dopadu – trávnik, betónové základy po odstránených prvkoch



- Šmýkačka má zošúchaný vrchný ochranný náter, vidieť sklené vlákna, hrozí poranenie



- Rozostupy medzi doskami strechy vytvárajú nebezpečné otvory, kde hrozí zachytenie prstov



- V konštrukcii strechy sa nachádza trčiaca skorodovaná samo rezná skrutka, hrozí poranenie



Odporúčania:

- Nanieť novú povrchovú úpravu na ošúchané časti. Treba ju vykonať náterovými hmotami vhodnými pre použitie pre deti, údaje v karte bezpečnostných údajov: vhodné pre EN 1176, EN 71, alebo pre potravinárske účely (napr. Balakryl).
- Dobudovať dopadovú plochu spĺňajúcu normu STN EN 1177 (pozri tabuľku na konci protokolu), do vzdialenosti 150 cm po obvode konštrukcie prvku.
- Opraviť alebo vymeniť šmýkačku za novú (nová musí spĺňať normu STN EN 1176-3).
- Nevhodné otvory v konštrukcii strechy prekryť tak aby nevznikli otvory väčšie ako 8 mm.
- Odstrániť trčiacu skrutku a nahradiť ju novou, ktorou sa dotiahnu dosky strechy k sebe.
- Odstrániť betónové základy z plochy dopadu

Zhodnotenie úrovne bezpečnosti prvku detského ihriska:

Na Vežovej zostave so šmýkačkou sa nenachádzajú neodstrániteľné závady. Samotná zostava spĺňa požiadavky normy STN EN 1176. Uvedené závady vznikli používaním uvedeného prvku.

Po odstránení závad možno prvok bezpečne používať.

Záver – zhodnotenie celkovej úrovne bezpečnosti detského ihriska č.1:

Pri kontrole neboli zistené neodstrániteľné závady.

Opraviť zostavu so šmýkačkou a dobudovať k nej bezpečnú dopadovú plochu.

Detské ihrisko č. 1 Grinava – pri pomníku, možno bezpečne používať ak budú uvedené závady odstránené.

2. Detské ihrisko Grinava – pri ZŠ Orešie



Zariadenie ihriska:

Detské ihrisko je označené tabuľou s prevádzkovým poriadkom, ihrisko je oplotené s dvomi vstupnými bránkami. Lavičky sa nachádzajú v areály základnej školy. Smetný kôš sa nachádza pri vstupnej bránke. Dopadová plocha ihriska je z liatej gummy.

Prvky oploteného ihriska:

Hojdačka kývavá pre 4 osoby

4x prevažovacie hojdačky

Preliezka s lezeckou stenou

Veža so šmýkačkou

Prvky ihriska v areály ZŠ:

Zostava so šmýkačkou a hojdačkami

Prvok Lietadlo

Pieskovisko

Zostava dvojvežová s dvomi šmýkačkami

Hojdačka kývavá – modrá

Hojdačka kývavá - červená

Predložené dokumenty:

Žiadne

Pri kontrole bolo zistené

Predložená dokumentácia svojim rozsahom nezodpovedá požiadavkám bezpečnostno-technických noriem. Doklady o kvalite použitých materiálov a náterových hmôt neboli predložené. Návrhy, výrobné výkresy, schémy zapojenia zostáv a podzostáv zariadení neboli predložené. Návod na používanie s uvedením prípadných požiadaviek na obsluhu nebol predložený. Návod na kontrolu a údržbu nebol predložený. Záznamy o prevádzke, všetkých kontrolách a údržbe neboli predložené.

Tabuľa s prevádzkovým poriadkom – je osadená na stĺpe s betónovými základmi, hrany tabule presahujú do priestoru a sú ostré - riziko zranenia. Textová časť spĺňa požiadavky normy STN EN 1176

Lavičky – kovová konštrukcia, drevené sedenie. Lavičky potrebujú nový náter.

Smetné koše – plastové, v dobrom stave

Kontrola jednotlivých prvkov oploteného ihriska:

Názov zariadenia:	Hojdačka kývavá štvorosobová
Typ zariadenia:	Typ 1
Výr. č. zariadenia:	neuvadené
Rok výroby:	neuvadené
Výrobca:	neuvadené
Adresa výrobcu:	neuvadené
Výška pádu:	122 cm
Prístupnosť:	Ľahko prístupné zariadenie
Obmedzenie veku:	neuvadené



Závady:

- Na zariadení sa nenachádza výrobný štítok
- Povrchový náter konštrukcie je zošúchaný

Odporúčania:

Naniesť novú povrchovú úpravu na ošúchané časti. Treba ju vykonať náterovými hmotami vhodnými pre použitie pre deti, údaje v karte bezpečnostných údajov: vhodné pre EN 1176, EN 71, alebo pre potravinárske účely (napr. Balakryl).

Zhodnotenie úrovne bezpečnosti prvku detského ihriska:

Na kývavej hojdačke sa nenachádzajú neodstrániteľné závady. Hojdačky spĺňajú požiadavky normy STN EN 1176. Uvedené závady vznikli používaním uvedeného prvku.

Po odstránení závad možno prvok bezpečne používať.

Názov zariadenia:	Prevažovacie hojdačky 4x
Typ zariadenia:	Typ 1
Výr. č. zariadenia:	neuvadené
Rok výroby:	neuvadené
Výrobca:	neuvadené
Adresa výrobcu:	neuvadené
Výška pádu:	90 cm
Prístupnosť:	Ľahko prístupné zariadenie
Obmedzenie veku:	neuvadené



Závady:

- Na zariadení sa nenachádza výrobný štítok
- Povrchový náter konštrukcie je zošúchaný
- Nevhodná úprava konca úchopových prvkov



- Teleso hojdačky nezanecháva minimálnu vzdialenosť od zeme 230 mm



Odporúčania:

- Naniesť novú povrchovú úpravu na ošúchané časti. Treba ju vykonať náterovými hmotami vhodnými pre použitie pre deti, údaje v karte bezpečnostných údajov: vhodné pre EN 1176, EN 71, alebo pre potravinárske účely (napr. Balakryl).
- Vymeniť držadlá za normu spĺňajúce. Napr.:



- Zabezpečiť voľný priestor pod hojdačkou primontovaním odbíjača:



Zhodnotenie úrovne bezpečnosti prvku detského ihriska:

Na prevažovacích hojdačkách sa nenachádzajú neodstrániteľné závady.

Po odstránení závad možno prvky bezpečne používať.

Názov zariadenia:	Preliezka s lezeckou stenou
Typ zariadenia:	neuveďené
Výr. č. zariadenia:	neuveďené
Rok výroby:	neuveďené
Výrobca:	neuveďené
Adresa výrobcu:	neuveďené
Výška pádu:	200 cm
Prístupnosť:	Ľahko prístupné zariadenie
Obmedzenie veku:	neuveďené



Závady:

- Na zariadení sa nenachádza výrobný štítok
- Povrchový náter konštrukcie je zošúchaný
- Nevhodný rozostup vodorovných prvkov rebrín (menej ako 230 mm) s rizikom zachytenia hlavy



Odporúčania:

- Naniesť novú povrchovú úpravu na ošúchané časti. Treba ju vykonať náterovými hmotami vhodnými pre použitie pre deti, údaje v karte bezpečnostných údajov: vhodné pre EN 1176, EN 71, alebo pre potravinárske účely (napr. Balakryl).
- Zmeniť rozostup priečok konštrukcie rebríka, tak aby bol otvor medzi priečkami viac ako 230 mm.

Zhodnotenie úrovne bezpečnosti prvku detského ihriska:

Na preliezke s lezeckou stenou sa nenachádzajú neodstrániteľné závady.

Po odstránení závad možno prvok bezpečne používať.

Názov zariadenia:	Veža so šmýkačkou
Typ zariadenia:	neuveďené
Výr. č. zariadenia:	neuveďené
Rok výroby:	neuveďené
Výrobca:	neuveďené
Adresa výrobcu:	neuveďené
Výška pádu:	130 cm
Prístupnosť:	Ľahko prístupné zariadenie
Obmedzenie veku:	neuveďené



Závady:

- Na zariadení sa nenachádza výrobný štítok
- Rozostupy medzi doskami strechy vytvárajú nebezpečné otvory, kde hrozí zachytenie prstov

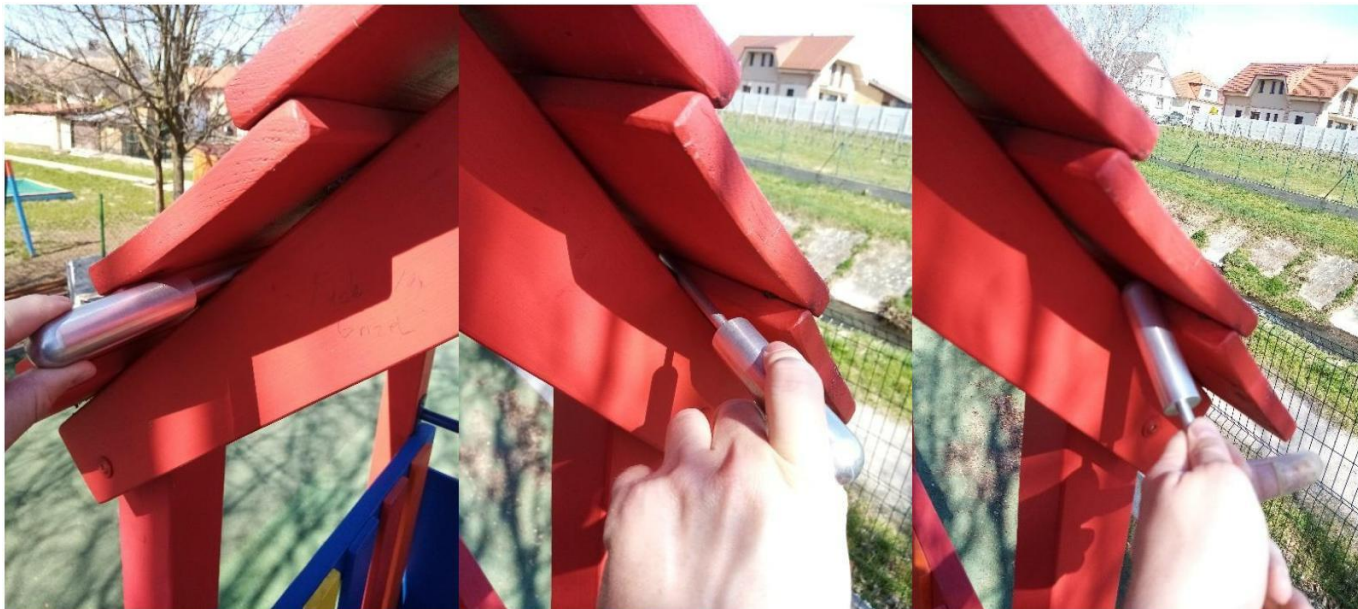

- Typ šmýkačky nie je určený pre verejné použitie, je certifikovaná podľa EN 71 – pre domáce použitie

Odporúčania:

- Nevhodné otvory v konštrukcii strechy prekryť tak aby nevznikli otvory väčšie ako 8 mm.
- Vymeniť šmýkačku za certifikovanú podľa EN 1176-3.

Zhodnotenie úrovne bezpečnosti prvku detského ihriska:

Na veži so šmýkačkou sa nenachádzajú neodstrániteľné závady.

Po odstránení závad možno prvok bezpečne používať.

Záver – zhodnotenie celkovej úrovne bezpečnosti detského ihriska č.2:

Pri kontrole neboli zistené neodstrániteľné závady.

Prvky ihriska na opravu:

- 4x prevažovacie hojdačky
- Preliezka s lezeckou stenou
- Veža so šmýkačkou

Detské ihrisko č. 2 Grinava – pri ZŠ Orešie možno bezpečne používať ak budú uvedené závady odstránené.

Kontrola jednotlivých prvkov ihriska v areály ZŠ Orešie:

Názov zariadenia:	Zostava so šmýkačkou a hojdačkami
Typ zariadenia:	neuveďené
Výr. č. zariadenia:	neuveďené
Rok výroby:	neuveďené
Výrobca:	neuveďené
Adresa výrobcu:	neuveďené
Výška pádu:	150 cm
Prístupnosť:	Ľahko prístupné zariadenie
Obmedzenie veku:	neuveďené



Závady:

- Na zariadení sa nenachádza výrobný štítok
- Povrchový náter konštrukcie je zošúchaný alebo sa odlupuje
- Drevená konštrukcia zostavy je značne opotrebená, niektoré časti sú hnilé
- Laná zostavy sú značne opotrebované
- Dopadové plochy prvkov zostavy sa prekrývajú
- Okolo zariadenia sa nenachádza dostatočný voľný priestor
- V priestore pádu sa nachádza betónová plocha, altánok
- Okolo zariadenia je nevhodná dopadová plocha – trávnik
- Na zariadení sa nachádzajú nekryté alebo trčiace závitky skrutiek





Zhodnotenie úrovne bezpečnosti prvku detského ihriska:

Zostava so šmýkačkou a hojdačkami nespĺňa bezpečnostnú normu STN EN 1176 a jej konštrukcia je značne opotrebená. Zostava je vhodná na odstránenie. Neodporúčam jej používanie.

Názov zariadenia:	Prvok Lietadlo
Typ zariadenia:	neuveďené
Výr. č. zariadenia:	neuveďené
Rok výroby:	neuveďené
Výrobca:	neuveďené
Adresa výrobcu:	neuveďené
Výška pádu:	75 cm
Prístupnosť:	Ľahko prístupné zariadenie
Obmedzenie veku:	neuveďené



Závady:

- Na zariadení sa nenachádza výrobný štítok
- Povrchový náter konštrukcie je zošúchaný

Odporúčania:

- Naniesť novú povrchovú úpravu na ošúchané časti. Treba ju vykonať náterovými hmotami vhodnými pre použitie pre deti, údaje v karte bezpečnostných údajov: vhodné pre EN 1176, EN 71, alebo pre potravinárske účely (napr. Balakryl).

Zhodnotenie úrovne bezpečnosti prvku detského ihriska:

Na prvku Lietadlo sa nenachádzajú neodstrániteľné závady.

Po odstránení závad možno prvok bezpečne používať.

Názov zariadenia:	Zostava dvojvežová s dvomi šmýkačkami
Typ zariadenia:	neuveďené
Výr. č. zariadenia:	neuveďené
Rok výroby:	neuveďené
Výrobca:	neuveďené
Adresa výrobcu:	neuveďené
Výška pádu:	130 cm
Prístupnosť:	Ľahko prístupné zariadenie
Obmedzenie veku:	neuveďené



Závady:

- Na zariadení sa nenachádza výrobný štítok
- Povrchový náter konštrukcie je zošúchaný
- Okolo zariadenia je nevhodná dopadová plocha – trávnik
- Pravá strana modrého zábradlia na rampe je nestabilná a kýva sa

- Typ šmýkačiek nie je určený pre verejné použitie, sú certifikovaná podľa EN 71 – pre domáce použitie
- Na zariadení sa nachádzajú polámané krytky skrutkových spojov

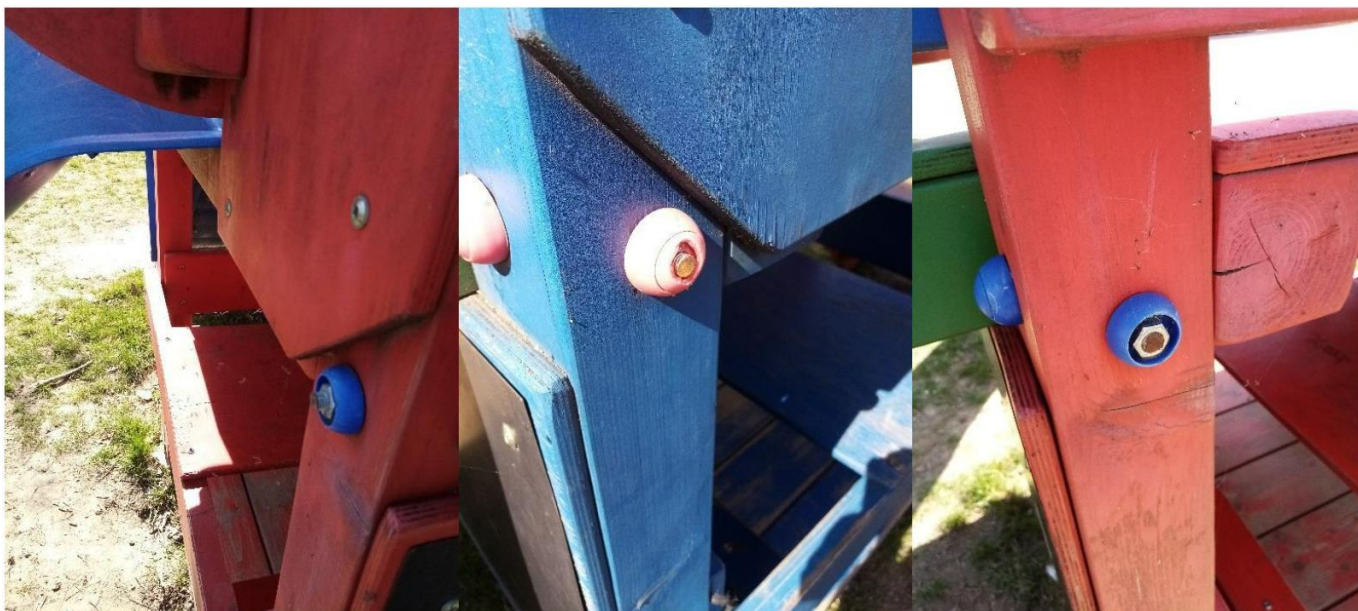

- Spojovací most medzi vežami je z preglejky, čiastočne prehnutej a badať na nej opotrebenie



Odporúčania:

- Naniesť novú povrchovú úpravu na ošúchané časti. Treba ju vykonať náterovými hmotami vhodnými pre použitie pre deti, údaje v karte bezpečnostných údajov: vhodné pre EN 1176, EN 71, alebo pre potravinárske účely (napr. Balakryl).
- Dobudovať dopadovú plochu spĺňajúcu normu STN EN 1177 (pozri tabuľku na konci protokolu), do vzdialenosti 150 cm po obvode konštrukcie prvku.
- Vymeniť šmýkačku za certifikovanú podľa EN 1176-3).
- Spevniť nestabilnú časť zábradlia použitím samo rezných skrutiek do dreva.

- Vymeniť polámané kryty skrutkových spojov.
- Spevniť most konštrukcie priskrutkovaním dodatočným priečnic konštrukcie, s hrúbkou aspoň 6x10 cm. Alebo vymeniť celú podlahu mosta za vode odolnú preglejku s hrúbkou minimálne 20 mm.

Zhodnotenie úrovne bezpečnosti prvku detského ihriska:

Na prvku Dvoježová zostava s dvomi šmýkačkami sa nenachádzajú neodstrániteľné závady.

Po odstránení závad možno prvok bezpečne používať.

Názov zariadenia:	Hojdačka kývavá - modrá
Typ zariadenia:	Typ 1
Výr. č. zariadenia:	neuvedené
Rok výroby:	neuvedené
Výrobca:	neuvedené
Adresa výrobcu:	neuvedené
Výška pádu:	130 cm
Prístupnosť:	Ľahko prístupné zariadenie
Obmedzenie veku:	neuvedené



Závady:

- Na zariadení sa nenachádza výrobný štítok
- Povrchový náter konštrukcie je zošúchaný
- Konštrukcia hojdačky je nestabilná, kýva sa – riziko spadnutia konštrukcie
- Zavesené sedadlo hojdačky je nevhodné pre verejné použitie, je certifikované na domáce použitie
- Okolo zariadenia j nevhodná dopadová plocha – trávnik

Zhodnotenie úrovne bezpečnosti prvku detského ihriska:

Hojdačka nespĺňa bezpečnostnú normu STN EN 1176 a jej konštrukcia je značne nestabilná. Hojdačka je vhodná na odstránenie. Neodporúčam jej používanie.

Názov zariadenia:	Hojdačka kývavá - červená
Typ zariadenia:	Typ 1
Výr. č. zariadenia:	neuvadené
Rok výroby:	neuvadené
Výrobca:	neuvadené
Adresa výrobcu:	neuvadené
Výška pádu:	130 cm
Prístupnosť:	Ľahko prístupné zariadenie
Obmedzenie veku:	neuvadené



Závady:

- Na zariadení sa nenachádza výrobný štítok
- Povrchový náter konštrukcie je zošúchaný
- Konštrukcia hojdačky je nestabilná, kýva sa – riziko spadnutia konštrukcie
- Zavesené sedadlo hojdačky je nevhodné pre verejné použitie, je certifikované na domáce použitie
- Okolo zariadenia je nevhodná dopadová plocha – trávnik

Zhodnotenie úrovne bezpečnosti prvku detského ihriska:

Hojdačka nespĺňa bezpečnostnú normu STN EN 1176 a jej konštrukcia je značne nestabilná. Hojdačka je vhodná na odstránenie. Neodporúčam jej používanie.

Záver – zhodnotenie celkovej úrovne bezpečnosti detského ihriska v areály ZŠ Orešie:

Na ihrisku sa nachádzajú nebezpečné prvky nevyhovujúce norme STN EN 1176. Ich používanie je rizikové a neodporúča sa. Odporúčam ich odstránenie. Pri odstraňovaní prvkov treba odstrániť aj ich základy.

Nebezpečné prvky:

- Zostava so šmýkačkou a hojdačkami
- Kývavá hojdačka modrá
- Kývavá hojdačka červená

Ostatné prvky ihriska, na ktorých boli zistené odstrániteľné závady, možno bezpečne používať ak budú uvedené závady odstránené.

Prvky ihriska na opravu:

- Zostava dvojvežová s dvomi šmýkačkami – opraviť a dobudovať bezpečnú dopadovú plochu

3. Detské ihrisko JUH – Bratislavská I.



Zariadenie ihriska:

Detské ihrisko je označené tabuľou s prevádzkovým poriadkom. Na ihrisku sa nachádza lavička a smetný kôš. V areály ihriska sa nachádzajú betónové základy po bývalom pieskovisku.

Prvky ihriska:

Preliezka

2x prevažovacia hojdačka

Predložené dokumenty:

Žiadne

Pri kontrole bolo zistené

Predložená dokumentácia svojim rozsahom nezodpovedá požiadavkám bezpečnostno-technických noriem. Doklady o kvalite použitých materiálov a náterových hmôt neboli predložené. Návrhy, výrobné výkresy, schémy zapojenia zostáv a podzostáv zariadení neboli predložené. Návod na používanie s uvedením prípadných požiadaviek na obsluhu nebol predložený. Návod na kontrolu a údržbu nebol predložený. Záznamy o prevádzke, všetkých kontrolách a údržbe neboli predložené.

Tabuľa s prevádzkovým poriadkom – je osadená na stĺpe s betónovými základmi, hrany tabule presahujú do priestoru a sú ostré - riziko zranenia. Textová časť spĺňa požiadavky normy STN EN 1176.

Lavičky – kovová konštrukcia, drevené sedenie. Lavičky potrebujú nový náter.

Smetný kôš – plastový, v dobrom stave.

Kontrola jednotlivých prvkov ihriska:

Názov zariadenia:	Preliezka
Typ zariadenia:	neuveďené
Výr. č. zariadenia:	neuveďené
Rok výroby:	neuveďené
Výrobca:	neuveďené
Adresa výrobcu:	neuveďené
Výška pádu:	130 cm
Prístupnosť:	Ľahko prístupné zariadenie
Obmedzenie veku:	neuveďené



Závady:

- Na zariadení sa nenachádza výrobný štítok
- Povrchový náter konštrukcie je zošúchaný
- Nevhodná dopadová plocha okolo zariadenia - trávnik
- Nedostatočný voľný priestor okolo zariadenia – vzdialenosť lavičky od preliezky je iba 130 cm

Odporúčania:

- Naniest' novú povrchovú úpravu na ošúchané časti. Treba ju vykonať náterovými hmotami vhodnými pre použitie pre deti, údaje v karte bezpečnostných údajov: vhodné pre EN 1176, EN 71, alebo pre potravinárske účely (napr. Balakryl).
- Dobudovať dopadovú plochu spĺňajúcu normu STN EN 1177 (pozri tabuľku na konci protokolu), do vzdialenosti 150 cm po obvode konštrukcie prvku.
- Presunúť lavičku, tak aby jej vzdialenosť od preliezky bola minimálne 150 cm.

Zhodnotenie úrovne bezpečnosti prvku detského ihriska:

Na prvku Preliezka sa nenachádzajú neodstrániteľné závady.

Po odstránení závad možno prvok bezpečne používať.

Názov zariadenia:	2x prevažovacia hojdačka
Typ zariadenia:	Typ 1
Výr. č. zariadenia:	neuvadené
Rok výroby:	neuvadené
Výrobca:	neuvadené
Adresa výrobcu:	neuvadené
Výška pádu:	132 cm a 149 cm
Prístupnosť:	Ľahko prístupné zariadenie
Obmedzenie veku:	neuvadené



Závady:

- Na zariadení sa nenachádza výrobný štítok
- Povrchový náter konštrukcie je zošúchaný
- Teleso hojdačky nezanecháva minimálnu vzdialenosť od zeme 230 mm
- Držadlá a doraz v spodnej časti telesa hojdačky vytvárajú nevhodný otvor (viac ako 130 mm a menej ako 230 mm) hrozí riziko zachytenia hlavy
- Nevhodná dopadová plocha a voľný priestor okolo zariadenia – okolo zariadenia sa nachádza betónový obrubník iba 60 cm od hojdačky, sú viditeľné betónové základy hojdačky

Zhodnotenie úrovne bezpečnosti prvku detského ihriska:

Hojdačky nespĺňajú bezpečnostnú normu STN EN 1176 a sú vhodné na odstránenie.

Neodporúčam ich používanie.

Záver – zhodnotenie celkovej úrovne bezpečnosti detského ihriska č.3:

Na ihrisku sa nachádzajú nebezpečné prvky nevyhovujúce norme STN EN 1176. Ich používanie je rizikové a neodporúča sa. Odporúčam ich odstránenie. Pri odstraňovaní prvkov treba odstrániť aj ich základy.

Nebezpečné prvky:

- 2x prevažovacia hojdačka

Ostatné prvky ihriska, na ktorých boli zistené odstrániteľné závady, možno bezpečne používať ak budú uvedené závady odstránené.

Prvky na opravu:

- Preliezka – dobudovať k nej bezpečnú dopadovú plochu

Nakoľko by po odstránení prvkov zostala v areály ihriska iba jedna preliezka, odporúčam z ekonomického hľadiska detské ihrisko č. 3 zrušiť a vyradiť zo zoznamu ihrísk mesta.

4. Detské ihrisko JUH – Bratislavská II.



Zariadenie ihriska:

Detské ihrisko je oplotené zo štyroch strán, má veľkú vstupnú bránu a je označené tabuľou s prevádzkovým poriadkom. Na ihrisku sa nachádzajú drevené sedenie so stolom a smetný kôš.

Prvky ihriska:

Hojdačka kývavá s tromi sedadlami

Detský domček

Pieskovisko

2x prevažovacia hojdačka

Most

Gymnastická trojžrd'

Predložené dokumenty:

Žiadne

Pri kontrole bolo zistené

Predložená dokumentácia svojim rozsahom nezodpovedá požiadavkám bezpečnostno-technických noriem. Doklady o kvalite použitých materiálov a náterových hmôt neboli predložené. Návrhy, výrobné výkresy, schémy zapojenia zostáv a podzostáv zariadení neboli predložené. Návod na používanie s uvedením prípadných požiadaviek na obsluhu nebol predložený. Návod na kontrolu a údržbu nebol predložený. Záznamy o prevádzke, všetkých kontrolách a údržbe neboli predložené.

Tabuľa s prevádzkovým poriadkom – je osadená na stípe s betónovými základmi, hrany tabule presahujú do priestoru a sú ostré - riziko zranenia. Textová časť spĺňa požiadavky normy STN EN 1176.

Drevené sedenie so stolom – potrebujú nový náter.

Smetný kôš – plastový, v dobrom stave.

Kontrola jednotlivých prvkov ihriska:

Názov zariadenia:	Hojdačka kývavá s tromi sedadlami
Typ zariadenia:	Typ 1
Výr. č. zariadenia:	neuvedené
Rok výroby:	neuvedené
Výrobca:	neuvedené
Adresa výrobcu:	neuvedené
Výška pádu:	125 cm
Prístupnosť:	Ľahko prístupné zariadenie
Obmedzenie veku:	neuvedené



Závady:

- Na zariadení sa nenachádza výrobný štítok
- Príliš veľký počet sedadiel hojdačky (3 ks), norma STN EN 1176-2 povoľuje maximálne 2 sedadlá. Hojdačky s viac ako dvomi sedadlami musia byť svojimi konštrukčnými časťami rozdelené do polí tak aby každé pole malo najviac dve sedadlá
- Nosný priečnik vykazuje trvalú deformáciu, prehýba sa.
- Nevhodná dopadová plocha okolo zariadenia – trávnik
- Zo zavesenia sedadiel visia dlhé konce reťazí



Zhodnotenie úrovne bezpečnosti prvku detského ihriska:

Hojdačka nespĺňa bezpečnostnú normu STN EN 1176-2 a jej konštrukcia je viditeľne deformovaná. Hojdačka je vhodná na odstránenie. Neodporúčam jej používanie.

Názov zariadenia:	Drevený detský domček
Typ zariadenia:	neuveďené
Výr. č. zariadenia:	neuveďené
Rok výroby:	neuveďené
Výrobca:	neuveďené
Adresa výrobcu:	neuveďené
Výška pádu:	25 cm
Prístupnosť:	Ľahko prístupné zariadenie
Obmedzenie veku:	neuveďené



Závady:

- Na zariadení sa nenachádza výrobný štítok

Zhodnotenie úrovne bezpečnosti prvku detského ihriska:

Domček možno bezpečne používať.

Názov zariadenia:	Pieskovisko
Typ zariadenia:	neuveďené
Výr. č. zariadenia:	neuveďené
Rok výroby:	neuveďené
Výrobca:	neuveďené
Adresa výrobcu:	neuveďené
Výška pádu:	50 cm
Prístupnosť:	Ľahko prístupné zariadenie
Obmedzenie veku:	-



Závady:

- Na zariadení sa nenachádza výrobný štítok
- Na drevenom obložení betónových základov je zošúchaný náter

Odporúčania:

- Naniest' novú povrchovú úpravu na ošúchané časti. Treba ju vykonať náterovými hmotami vhodnými pre použitie pre deti, údaje v karte bezpečnostných údajov: vhodné pre EN 1176, EN 71, alebo pre potravinárske účely (napr. Balakryl).

Zhodnotenie úrovne bezpečnosti prvku detského ihriska:

Na pieskovisku sa nenachádzajú neodstrániteľné závady.

Po odstránení závad možno prvok bezpečne používať.

Názov zariadenia:	Prevažovacie hojdačky 2x
Typ zariadenia:	Typ 1
Výr. č. zariadenia:	neuvadené
Rok výroby:	neuvadené
Výrobca:	neuvadené
Adresa výrobcu:	neuvadené
Výška pádu:	90 cm
Prístupnosť:	Ľahko prístupné zariadenie
Obmedzenie veku:	neuvadené



Závady:

- Na zariadení sa nenachádza výrobný štítok
- Teleso hojdačky nezanecháva minimálnu vzdialenosť od zeme 230 mm
- Nevhodná úprava konca úchopových prvkov kývavých zariadení



Odporúčania:

- Nanieť novú povrchovú úpravu na ošúchané časti. Treba ju vykonať náterovými hmotami vhodnými pre použitie pre deti, údaje v karte bezpečnostných údajov: vhodné pre EN 1176, EN 71, alebo pre potravinárske účely (napr. Balakryl).
- Vymeniť držadlá za normu spĺňajúce. Napr.:



- Zabezpečiť voľný priestor pod hojdačkou primontovaním odbíjača. Napr.:



Zhodnotenie úrovne bezpečnosti prvku detského ihriska:

Na prevažovacích hojdačkách sa nenachádzajú neodstrániteľné závady.

Po odstránení závad možno prvky bezpečne používať.

Názov zariadenia:	Drevený most
Typ zariadenia:	neuveďené
Výr. č. zariadenia:	neuveďené
Rok výroby:	neuveďené
Výrobca:	neuveďené
Adresa výrobcu:	neuveďené
Výška pádu:	20 cm
Prístupnosť:	Ľahko prístupné zariadenie
Obmedzenie veku:	neuveďené



Závady:

- Na zariadení sa nenachádza výrobný štítok

Zhodnotenie úrovne bezpečnosti prvku detského ihriska:

Prvok Most možno bezpečne používať.

Názov zariadenia:	Gymnastická trojžrd'
Typ zariadenia:	neuveďené
Výr. č. zariadenia:	neuveďené
Rok výroby:	neuveďené
Výrobca:	neuveďené
Adresa výrobcu:	neuveďené
Výška pádu:	145 cm
Prístupnosť:	Ľahko prístupné zariadenie
Obmedzenie veku:	neuveďené



Závady:

- Na zariadení sa nenachádza výrobný štítok
- Okolo zariadenia je nevhodná dopadová plocha – trávnik
- Vidieť betónové základy prvku

Odporúčania:

- Dobudovať dopadovú plochu spĺňajúcu normu STN EN 1177 (pozri tabuľku na konci protokolu), do vzdialenosti min. 150 cm po obvode konštrukcie prvku. (rozmer plochy: 300 x 600 cm)

Zhodnotenie úrovne bezpečnosti prvku detského ihriska:

Na prvku Gymnastická trojžrd' sa nenachádzajú neodstrániteľné závady.

Po odstránení závad možno prvok bezpečne používať.

Záver – zhodnotenie celkovej úrovne bezpečnosti detského ihriska č.4:

Na ihrisku sa nachádzajú nebezpečné prvky nevyhovujúce norme STN EN 1176. Ich používanie je rizikové a neodporúča sa. Odporúčam ich odstránenie. Pri odstraňovaní prvkov treba odstrániť aj ich základy.

Nebezpečné prvky:

- Kývavá hojdačka troj sedadlová

Ostatné prvky ihriska, na ktorých boli zistené odstrániteľné závady, možno bezpečne používať ak budú uvedené závady odstránené.

Prvky na opravu:

- 2x prevažovacia hojdačka
- Gymnastická trojžrd' – dobudovať bezpečnú dopadovú plochu

5. Detské ihrisko JUH – Bratislavská III.



Zariadenie ihriska:

Detské ihrisko je označené tabuľou s prevádzkovým poriadkom. Na ihrisku sa nachádza lavička a smetný kôš. V areály ihriska sa nachádzajú betónové základy po bývalom pieskovisku.

Prvky ihriska:

Preliezka

3x prevažovacia hojdačka

Predložené dokumenty:

Žiadne

Pri kontrole bolo zistené

Predložená dokumentácia svojim rozsahom nezodpovedá požiadavkám bezpečnostno-technických noriem. Doklady o kvalite použitých materiálov a náterových hmôt neboli predložené. Návrhy, výrobné výkresy, schémy zapojenia zostáv a podzostáv zariadení neboli predložené. Návod na používanie s uvedením prípadných požiadaviek na obsluhu nebol predložený. Návod na kontrolu a údržbu nebol predložený. Záznamy o prevádzke, všetkých kontrolách a údržbe neboli predložené.

Tabuľa s prevádzkovým poriadkom – je osadená na stĺpe s betónovými základmi, hrany tabule presahujú do priestoru a sú ostré - riziko zranenia. Textová časť spĺňa požiadavky normy STN EN 1176.

Lavičky – kovová konštrukcia, drevené sedenie. Lavičky potrebujú nový náter.

Smetný kôš – plastový, v dobrom stave.

Kontrola jednotlivých prvkov ihriska:

Názov zariadenia:	Preliezka
Typ zariadenia:	neuveďené
Výr. č. zariadenia:	neuveďené
Rok výroby:	neuveďené
Výrobca:	neuveďené
Adresa výrobcu:	neuveďené
Výška pádu:	195 cm
Prístupnosť:	Ľahko prístupné zariadenie
Obmedzenie veku:	neuveďené



Závady:

- Na zariadení sa nenachádza výrobný štítok
- Povrchový náter konštrukcie je zošúchaný
- Nevhodný rozstup vodorovných prvkov rebrín (menej ako 230 mm) s rizikom zachytenia hlavy
- Nevhodná dopadová plocha okolo zariadenia – trávnik, v dopadovej ploche sa nachádza betónový obrubník
- Nedostatočná vzdialenosť preliezky od hojdačiek, iba 87 cm

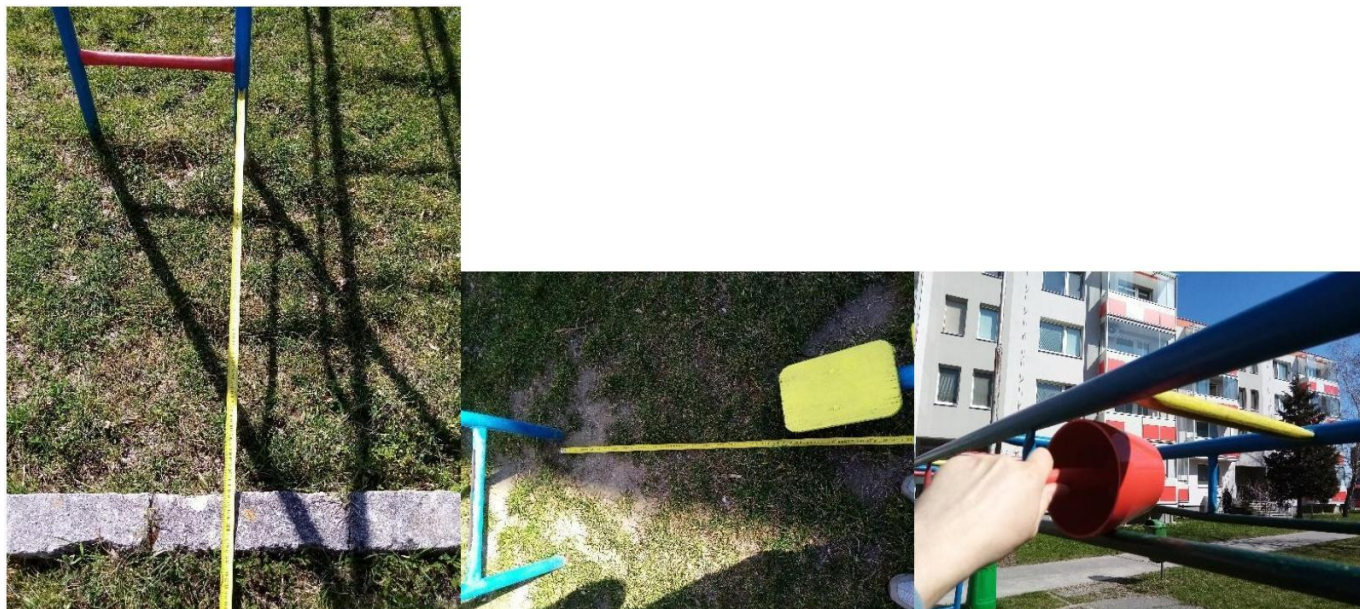

Zhodnotenie úrovne bezpečnosti prvku detského ihriska:

Preliezka nespĺňa bezpečnostnú normu STN EN 1176 a je vhodná na odstránenie.

Neodporúčam jej používanie.

Názov zariadenia:	3x prevažovacia hojdačka
Typ zariadenia:	Typ 1
Výr. č. zariadenia:	neuvadené
Rok výroby:	neuvadené
Výrobca:	neuvadené
Adresa výrobcu:	neuvadené
Výška pádu:	125 cm
Prístupnosť:	Ľahko prístupné zariadenie
Obmedzenie veku:	neuvadené



Závady:

- Na zariadení sa nenachádza výrobný štítok
- Povrchový náter konštrukcie je zošúchaný
- Teleso hojdačky nezanecháva minimálnu vzdialenosť od zeme 230 mm
- Držadlá a doraz v spodnej časti telesa hojdačky vytvárajú nevhodný otvor (viac ako 130 mm a menej ako 230 mm) hrozí riziko zachytenia hlavy
- Nevhodná dopadová plocha a voľný priestor okolo zariadenia – okolo zariadenia sa nachádza betónový obrubník iba 50 cm od hojdačky, sú viditeľné betónové základy hojdačky

Zhodnotenie úrovne bezpečnosti prvku detského ihriska:

Hojdačky nespĺňajú bezpečnostnú normu STN EN 1176 a sú vhodné na odstránenie.

Neodporúčam ich používanie.

Záver – zhodnotenie celkovej úrovne bezpečnosti detského ihriska č.5:

Na ihrisku sa nachádzajú nebezpečné prvky nevyhovujúce norme STN EN 1176.

Ich používanie je rizikové a neodporúča sa.

Odporúčam nebezpečné prvky odstrániť a detské ihrisko č. 5 zrušiť a vyradiť zo zoznamu ihrísk.

6. Detské ihrisko JUH – Bystrická I.



Zariadenie ihriska:

Detské ihrisko je označené tabuľou s prevádzkovým poriadkom. Na ihrisku sa nachádzajú lavičky a smetný kôš. V areály ihriska sa nachádzajú betónové basketbalové ihrisko s jedným basketbalovým košom. V areály ihriska sa nachádzajú betónové základy po odstránenom prvku.

Prvky ihriska:

- Basketbalové ihrisko
- Preliezková zostava kocka
- Dvojvežová zostava so šmýkačkou
- Preliezka horizontálny rebrík
- 6x prevažovacia hojdačka
- 3x kývavá hojdačka dvojsobová
- Preliezka tvaru H
- Pieskovisko

Predložené dokumenty:

Žiadne

Pri kontrole bolo zistené

Predložená dokumentácia svojim rozsahom nezodpovedá požiadavkám bezpečnostno-technických noriem. Doklady o kvalite použitých materiálov a náterových hmôt neboli predložené. Návrhy, výrobné výkresy,

schémy zapojenia zostáv a podzostáv zariadení neboli predložené. Návod na používanie s uvedením prípadných požiadaviek na obsluhu nebol predložený. Návod na kontrolu a údržbu nebol predložený. Záznamy o prevádzke, všetkých kontrolách a údržbe neboli predložené.

Tabuľa s prevádzkovým poriadkom – je osadená na stĺpe s betónovými základmi, hrany tabule presahujú do priestoru a sú ostré - riziko zranenia. Textová časť spĺňa požiadavky normy STN EN 1176.

Lavičky – kovová konštrukcia, drevené sedenie. Lavičky potrebujú výmenu poškodených častí a nový náter.

Smetný kôš – plastový, v dobrom stave.

Značka zákaz vstupu zvierat - poškodená

Kontrola jednotlivých prvkov ihriska:

Názov zariadenia:	Basketbalové ihrisko
Typ zariadenia:	neuveďené
Výr. č. zariadenia:	neuveďené
Rok výroby:	neuveďené
Výrobca:	neuveďené
Adresa výrobcu:	neuveďené
Výška pádu:	-
Prístupnosť:	-
Obmedzenie veku:	-



Závady:

- Na zariadení sa nenachádza výrobný štítok
- Basketbalová doska je hnilá
- Kovová konštrukcia má ošúchaný náter
- Basketbalový kôš je skorodovaný a obruč ohnutá
- Betónový povrch ihriska je starý a popraskaný
- Základová konštrukcia stĺpa má ostré rohy a výčnelky



Odporúčania:

- Naniest' novú povrchovú úpravu na ošúchané časti. Treba ju vykonať náterovými hmotami vhodnými pre použitie pre deti, údaje v karte bezpečnostných údajov: vhodné pre EN 1176, EN 71, alebo pre potravinárske účely (napr. Balakryl).

- Opraviť betónový povrch ihriska novým betónom alebo asfaltom
- Vymeniť basketbalovú dosku s košom a obručou za novú
- Zabezpečiť základovú konštrukciu stĺpa proti zraneniu namontovaním kryty

Zhodnotenie úrovne bezpečnosti prvku detského ihriska:

Na Basketbalovom ihrisku sa nenachádzajú neodstrániteľné závady.

Po odstránení závad možno prvok bezpečne používať.

Názov zariadenia:	Preliezková zostava kocka
Typ zariadenia:	neuveďené
Výr. č. zariadenia:	neuveďené
Rok výroby:	neuveďené
Výrobca:	neuveďené
Adresa výrobcu:	neuveďené
Výška pádu:	210 cm
Prístupnosť:	Ťažko prístupné zariadenie
Obmedzenie veku:	neuveďené



Závady:

- Na zariadení sa nenachádza výrobný štítok
- Povrchový náter konštrukcie je zošúchaný
- Nevhodná dopadová plocha okolo zariadenia – trávnik a udupaná hlina
- V blízkosti prvku sa nachádzajú nekryté betónové základy
- Nevhodný rozstup vodorovných prvkov rebrín (menej ako 230 mm) s rizikom zachytenia hlavy



- Uvoľnené skrutky v konštrukcii rebrín



Odporúčania:

- Naniest' novú povrchovú úpravu na ošúchané časti. Treba ju vykonať náterovými hmotami vhodnými pre použitie pre deti, údaje v karte bezpečnostných údajov: vhodné pre EN 1176, EN 71, alebo pre potravinárske účely (napr. Balakryl).
- Dobudovať dopadovú plochu spĺňajúcu normu STN EN 1177 (pozri tabuľku na konci protokolu), do vzdialenosti 150 cm po obvode konštrukcie prvku.
- Zmeniť rozostup priečok konštrukcie rebríka, tak aby bol otvor medzi priečkami viac ako 230 mm.
- Dotiahnuť uvoľnené skrutky

Zhodnotenie úrovne bezpečnosti prvku detského ihriska:

Na preliezkovej zostave kocka sa nenachádzajú neodstrániteľné závady.

Po odstránení závad možno prvok bezpečne používať.

Názov zariadenia:	Dvojvežová zostava so šmýkačkou
Typ zariadenia:	neuveďené
Výr. č. zariadenia:	neuveďené
Rok výroby:	neuveďené
Výrobca:	neuveďené
Adresa výrobcu:	neuveďené
Výška pádu:	140 cm
Prístupnosť:	Ľahko prístupné zariadenie
Obmedzenie veku:	neuveďené



Závady:

- Na zariadení sa nenachádza výrobný štítok
- Povrchový náter konštrukcie je zošúchaný
- Nevhodná dopadová plocha okolo zariadenia – trávnik
- V priestore pádu sa nachádza betónový obrubník pieskoviska vzdialený od zostavy iba 135 cm, viditeľný betónový základ pod šmýkačkou



Odporúčania:

- Naniesť novú povrchovú úpravu na ošúchané časti. Treba ju vykonať náterovými hmotami vhodnými pre použitie pre deti, údaje v karte bezpečnostných údajov: vhodné pre EN 1176, EN 71, alebo pre potravinárske účely (napr. Balakryl).
- Dobudovať dopadovú plochu spĺňajúcu normu STN EN 1177 (pozri tabuľku na konci protokolu), do vzdialenosti 150 cm po obvode konštrukcie prvku.
- Zostava je nevhodne umiestnená v blízkosti pieskoviska s výjazdom šmýkačky do pieskoviska. Jedným riešením je premiestniť zostavu tak aby mala voľný priestor po obvode konštrukcie minimálne 150 cm. Druhým riešením je odstrániť obrubníky pieskoviska a tým zmenšiť pieskovisko.

Zhodnotenie úrovne bezpečnosti prvku detského ihriska:

Na Dvojvežovej zostave so šmýkačkou sa nenachádzajú neodstrániteľné závady.

Po odstránení závad možno prvok bezpečne používať.

Názov zariadenia:	Preliezka horizontálny rebrík
Typ zariadenia:	Neuvedené
Výr. č. zariadenia:	Neuvedené
Rok výroby:	Neuvedené
Výrobca:	Neuvedené
Adresa výrobcu:	Neuvedené
Výška pádu:	130 cm
Prístupnosť:	Ľahko prístupné zariadenie
Obmedzenie veku:	Neuvedené



Závady:

- Na zariadení sa nenachádza výrobný štítok
- Povrchový náter konštrukcie je zošúchaný
- Nevhodná dopadová plocha okolo zariadenia - trávnik
- Nedostatočný voľný priestor okolo zariadenia – vzdialenosť lavičky od preliezky je iba 95 cm

Odporúčania:

- Nanieť novú povrchovú úpravu na ošúchané časti. Treba ju vykonať náterovými hmotami vhodnými pre použitie pre deti, údaje v karte bezpečnostných údajov: vhodné pre EN 1176, EN 71, alebo pre potravinárske účely (napr. Balakryl).
- Dobudovať dopadovú plochu spĺňajúcu normu STN EN 1177 (pozri tabuľku na konci protokolu), do vzdialenosti 150 cm po obvode konštrukcie prvku.
- Presunúť lavičku, tak aby jej vzdialenosť od preliezky bola minimálne 150 cm.

Zhodnotenie úrovne bezpečnosti prvku detského ihriska:

Na prvku Preliezka sa nenachádzajú neodstrániteľné závady.

Po odstránení závad možno prvok bezpečne používať.

Názov zariadenia:	6x prevažovacia hojdačka
Typ zariadenia:	neuveďené
Výr. č. zariadenia:	neuveďené
Rok výroby:	neuveďené
Výrobca:	neuveďené
Adresa výrobcu:	neuveďené
Výška pádu:	110 cm
Prístupnosť:	Ľahko prístupné zariadenie
Obmedzenie veku:	neuveďené



Závady:

- Na zariadení sa nenachádza výrobný štítok
- Povrchový náter konštrukcie je zošúchaný, kovové časti korodujú
- Teleso hojdačky nezanecháva minimálnu vzdialenosť od zeme 230 mm
- Dorazy v spodnej časti telesa hojdačky vytvárajú nevhodný otvor (viac ako 130 mm a menej ako 230 mm) hrozí riziko zachytenia hlavy
- Nevhodná dopadová plocha a voľný priestor okolo zariadenia – okolo zariadenia sa nachádza betónový obrubník iba 40 cm od hojdačky, sú viditeľné betónové základy hojdačiek
- Nedostatočný rozostup medzi hojdačkami, od 65 do 80 cm (norma požaduje min. 100 cm)

Zhodnotenie úrovne bezpečnosti prvku detského ihriska:

Hojdačky nespĺňajú bezpečnostnú normu STN EN 1176 a sú vhodné na odstránenie.

Neodporúčam ich používanie.

Názov zariadenia:	3x kývavá hojdačka dvojsobová
Typ zariadenia:	Typ 1
Výr. č. zariadenia:	neuveďené
Rok výroby:	neuveďené
Výrobca:	neuveďené
Adresa výrobcu:	neuveďené
Výška pádu:	125 cm
Prístupnosť:	Ľahko prístupné zariadenie
Obmedzenie veku:	neuveďené

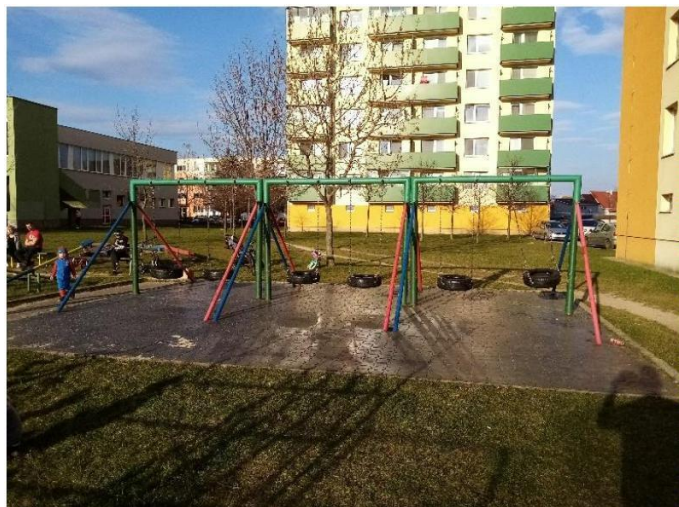

Závady:

- Na zariadení sa nenachádza výrobný štítok
- Povrchový náter konštrukcie je zošúchaný, kovová konštrukcia koroduje
- Dopadová plocha je z gumy, nie je od nej žiadna dokumentácia pre posúdenie zhodnosti s STN 1177
- Dopadová plocha má nedostatočný rozmer. V jednej strane od osi hojdačky po kraj dopadovej plochy je len 260 cm. Požadovaná dĺžka min. 305 cm.
- Nevhodné rozostupy zavesenia sedadiel od konštrukcie – 35 cm. Požadovaný odstup je 50 cm.
- Nevhodné rozostupy medzi sedadlami hojdačiek – 51 až 55 cm. Požadovaný odstup je 60 cm.

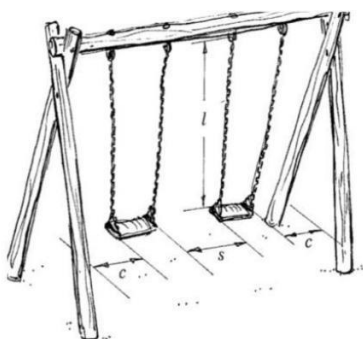

- Objímka zavesenia hojdačiek má ostré hrany a presahujú poza konštrukciu
- Na zariadení sa nachádzajú nekryté závitové skrutky

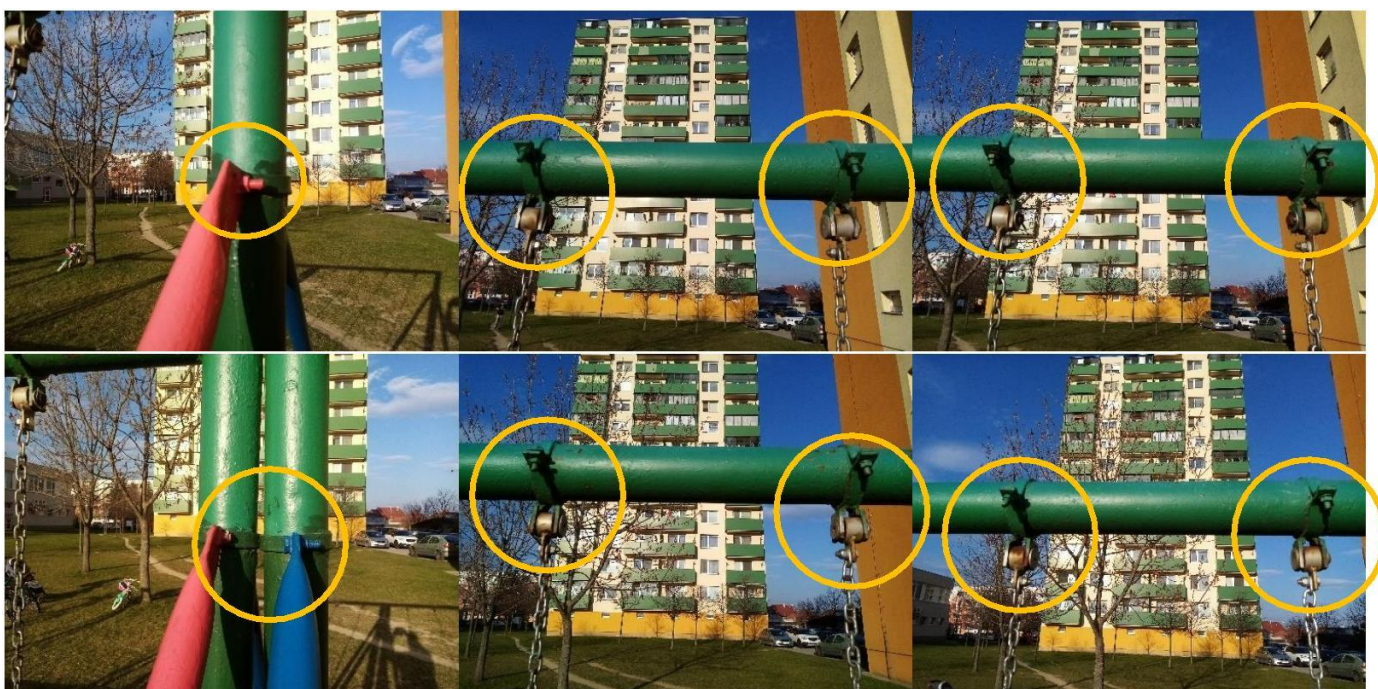

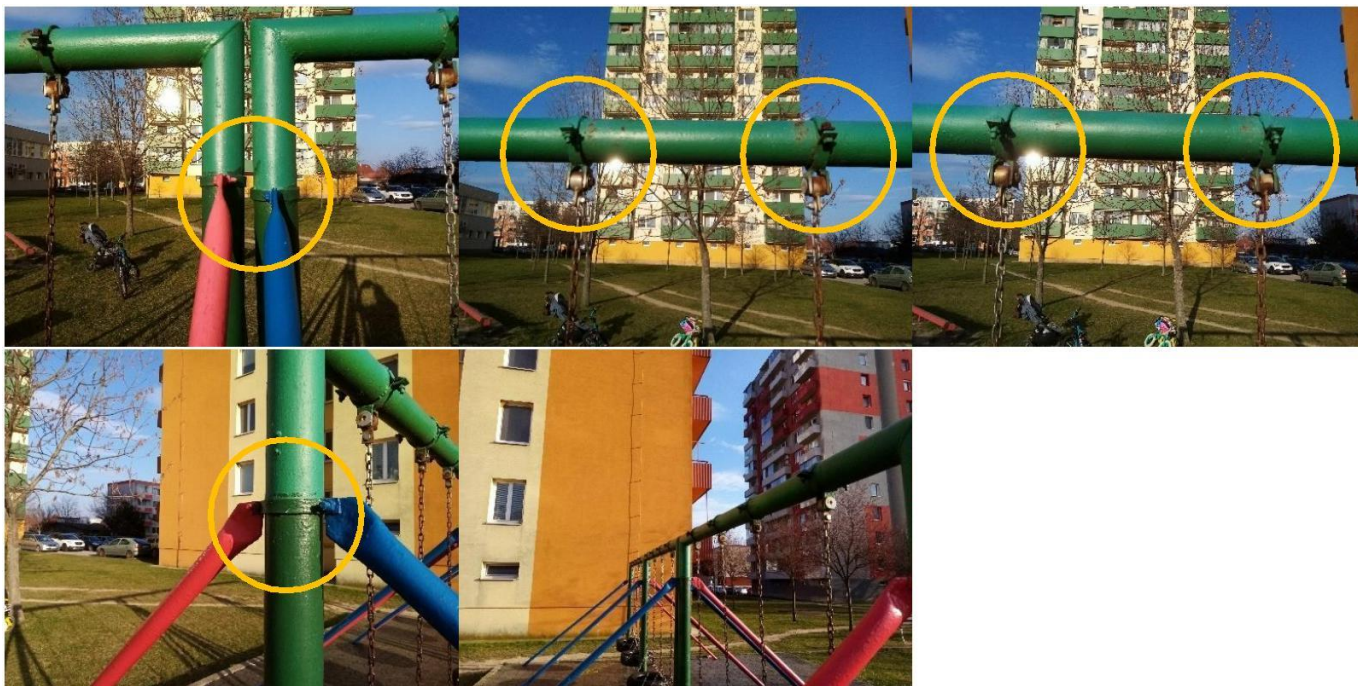

Zhodnotenie úrovne bezpečnosti prvku detského ihriska:

Hojdačky nespĺňajú bezpečnostnú normu STN EN 1176 a sú vhodné na odstránenie.

Neodporúčam ich používanie.

Názov zariadenia:	Preliezka tvaru H
Typ zariadenia:	neuveďené
Výr. č. zariadenia:	neuveďené
Rok výroby:	neuveďené
Výrobca:	neuveďené
Adresa výrobcu:	neuveďené
Výška pádu:	200 cm
Prístupnosť:	Ľahko prístupné zariadenie
Obmedzenie veku:	neuveďené



Závady:

- Na zariadení sa nenachádza výrobný štítok
- Povrchový náter konštrukcie je zošúchaný
- Nevhodná dopadová plocha okolo zariadenia – piesok prerastený trávou
- Nevhodný rozstup vodorovných prvkov rebrín (menej ako 230 mm) s rizikom zachytenia hlavy
- Na zariadení sa nachádzajú nekryté závitové skrutky



Zhodnotenie úrovne bezpečnosti prvku detského ihriska:

Preliezka tvaru H nespĺňa bezpečnostnú normu STN EN 1176 a je vhodná na odstránenie.

Neodporúčam jej používanie.

Názov zariadenia:	Pieskovisko
Typ zariadenia:	neuveďené
Výr. č. zariadenia:	neuveďené
Rok výroby:	neuveďené
Výrobca:	neuveďené
Adresa výrobcu:	neuveďené
Výška pádu:	-
Prístupnosť:	Ľahko prístupné zariadenie
Obmedzenie veku:	-



Závady:

- Na zariadení sa nenachádza výrobný štítok

Zhodnotenie úrovne bezpečnosti prvku detského ihriska:

Pieskovisko možno prvok bezpečne používať.

Názov zariadenia:	Kladina
Typ zariadenia:	neuveďené
Výr. č. zariadenia:	neuveďené
Rok výroby:	neuveďené
Výrobca:	neuveďené
Adresa výrobcu:	neuveďené
Výška pádu:	30 cm
Prístupnosť:	Ľahko prístupné zariadenie
Obmedzenie veku:	neuveďené



Závady:

- Na zariadení sa nenachádza výrobný štítok
- Povrchový náter konštrukcie zošúchaný

Odporúčania:

- Naniesť novú povrchovú úpravu na ošúchané časti. Treba ju vykonať náterovými hmotami vhodnými pre použitie pre deti, údaje v karte bezpečnostných údajov: vhodné pre EN 1176, EN 71, alebo pre potravinárske účely (napr. Balakryl).

Zhodnotenie úrovne bezpečnosti prvku detského ihriska:

Na Kladine sa nenachádzajú neodstrániteľné závady.

Po odstránení závad možno prvok bezpečne používať.

Záver – zhodnotenie celkovej úrovne bezpečnosti detského ihriska č.6:

Na ihrisku sa nachádzajú nebezpečné prvky nevyhovujúce norme STN EN 1176. Ich používanie je rizikové a neodporúča sa. Odporúčam ich odstránenie. Pri odstraňovaní prvkov treba odstrániť aj ich základy.

Nebezpečné prvky:

- 6x prevažovacia hojdačka
- 3x kývavá hojdačka dvoj osobová
- Preliezka tvaru H

Ostatné prvky ihriska, na ktorých boli zistené odstrániteľné závady, možno bezpečne používať ak budú uvedené závady odstránené.

Prvky na opravu:

- Preliezková zostava kocka – opraviť a dobudovať bezpečnú dopadovú plochu
- Dvojvežová zostava so šmýkačkou - dobudovať bezpečnú dopadovú plochu
- Preliezka horizontálny rebrík - dobudovať bezpečnú dopadovú plochu
- Basketbalové ihrisko

Poznámka:

- Ihrisko má priestor a aj potenciál na umiestnenie nových bezpečných prvkov na hranie

7. Detské ihrisko JUH – Bystrická II.



Zariadenie ihriska:

Detské ihrisko je označené tabuľou s prevádzkovým poriadkom. Na ihrisku sa nachádzajú lavičky a smetný kôš. V areály ihriska sa nachádzajú betónové obrubníky.

Prvky ihriska:

Kolotoč

Dvojvežová zostava so šmýkačkou

Preliezka oblúčková nízka

Preliezka oblúčková vysoká

Predložené dokumenty:

Žiadne

Pri kontrole bolo zistené

Predložená dokumentácia svojim rozsahom nezodpovedá požiadavkám bezpečnostno-technických noriem. Doklady o kvalite použitých materiálov a náterových hmôt neboli predložené. Návrhy, výrobné výkresy, schémy zapojenia zostáv a podzostáv zariadení neboli predložené. Návod na používanie s uvedením prípadných požiadaviek na obsluhu nebol predložený. Návod na kontrolu a údržbu nebol predložený. Záznamy o prevádzke, všetkých kontrolách a údržbe neboli predložené.

Tabuľa s prevádzkovým poriadkom – je osadená na stĺpe s betónovými základmi, hrany tabule presahujú do priestoru a sú ostré - riziko zranenia. Textová časť spĺňa požiadavky normy STN EN 1176.

Lavičky – kovová konštrukcia, drevené sedenie. Lavičky potrebujú nový náter.

Smetný kôš – plastový, poškodený.

Značka zákaz vstupu zvierat – poškodená

Kontrola jednotlivých prvkov ihriska:

Názov zariadenia:	Kolotoč
Typ zariadenia:	neuveďené
Výr. č. zariadenia:	neuveďené
Rok výroby:	neuveďené
Výrobca:	neuveďené
Adresa výrobcu:	neuveďené
Výška pádu:	Do 100 cm
Prístupnosť:	Ľahko prístupné zariadenie
Obmedzenie veku:	neuveďené



Závady:

- Na zariadení sa nenachádza výrobný štítok
- Povrchový náter konštrukcie je zošúchaný, kovové časti korodujú
- Nevhodná veľkosť kolotoča, priemer 300 cm, norma STN 1176-5 povoľuje max. priemer 200 cm
- Nevhodná dopadová plocha okolo zariadenia – trávnik a udupaná hlina

Zhodnotenie úrovne bezpečnosti prvku detského ihriska:

Kolotoč nespĺňa bezpečnostnú normu STN EN 1176 a je vhodný na odstránenie.

Neodporúčam jeho používanie.

Názov zariadenia:	Preliezka oblúčková nízka
Typ zariadenia:	neuveďené
Výr. č. zariadenia:	neuveďené
Rok výroby:	neuveďené
Výrobca:	neuveďené
Adresa výrobcu:	neuveďené
Výška pádu:	35 cm
Prístupnosť:	Ľahko prístupné zariadenie
Obmedzenie veku:	neuveďené



Závady:

- Na zariadení sa nenachádza výrobný štítok
- Povrchový náter konštrukcie je zošúchaný

Odporúčania:

- Nanieť novú povrchovú úpravu na ošúchané časti. Treba ju vykonať náterovými hmotami vhodnými pre použitie pre deti, údaje v karte bezpečnostných údajov: vhodné pre EN 1176, EN 71, alebo pre potravinárske účely (napr. Balakryl).

Zhodnotenie úrovne bezpečnosti prvku detského ihriska:

Na prvku Preliezka oblúčková nízka sa nenachádzajú neodstrániteľné závady.

Po odstránení závad možno prvok bezpečne používať.

Názov zariadenia:	Preliezka oblúčková vysoká
Typ zariadenia:	neuvedené
Výr. č. zariadenia:	neuvedené
Rok výroby:	neuvedené
Výrobca:	neuvedené
Adresa výrobcu:	neuvedené
Výška pádu:	147 cm
Prístupnosť:	Ľahko prístupné zariadenie
Obmedzenie veku:	neuvedené



Závady:

- Na zariadení sa nenachádza výrobný štítok
- Povrchový náter konštrukcie je zošúchaný
- Nevhodná dopadová plocha okolo zariadenia – trávnik

Odporúčania:

- Nanieť novú povrchovú úpravu na ošúchané časti. Treba ju vykonať náterovými hmotami vhodnými pre použitie pre deti, údaje v karte bezpečnostných údajov: vhodné pre EN 1176, EN 71, alebo pre potravinárske účely (napr. Balakryl).
- Dobudovať dopadovú plochu spĺňajúcu normu STN EN 1177 (pozri tabuľku na konci protokolu), do vzdialenosti 150 cm po obvode konštrukcie prvku.

Zhodnotenie úrovne bezpečnosti prvku detského ihriska:

Na prvku Preliezka oblúčková vysoká sa nenachádzajú neodstrániteľné závady.

Po odstránení závad možno prvok bezpečne používať.

Záver – zhodnotenie celkovej úrovne bezpečnosti detského ihriska č.7:

Na ihrisku sa nachádza nebezpečný prvok nevyhovujúci norme STN EN 1176. Jeho používanie je rizikové a neodporúča sa. Odporúčam jeho odstránenie. Pri odstraňovaní prvkov treba odstrániť aj ich základy.

Nebezpečný prvok:

- Kolotoč

Ostatné prvky ihriska, na ktorých boli zistené odstrániteľné závady, možno bezpečne používať ak budú uvedené závady odstránené.

Prvky na opravu:

- Preliezka oblúčková vysoká – dobudovať bezpečnú dopadovú plochu

Poznámka:

- Ihrisko má priestor na nové bezpečné prvky

8. Detské ihrisko JUH – ul. 1. mája č. 43



Zariadenie ihriska:

Detské ihrisko je označené tabuľou s prevádzkovým poriadkom. Na ihrisku sa nachádzajú lavičky a smetný kôš. V areály ihriska sa nachádza betónový poklop kanalizácie.

Prvky ihriska:

- Preliezka horizontálny rebrík
- Preliezka oblúková
- Kolotoč bez sedadlový
- Preliezka guľa
- Kolotoč
- Prevažovacia hojdačka červená
- Prevažovacia hojdačka zelená
- Vertikálna preliezka
- Pieskovisko

Predložené dokumenty:

Žiadne

Pri kontrole bolo zistené

Predložená dokumentácia svojim rozsahom nezodpovedá požiadavkám bezpečnostno-technických noriem. Doklady o kvalite použitých materiálov a náterových hmôt neboli predložené. Návrhy, výrobné výkresy, schémy zapojenia zostáv a podzostáv zariadení neboli predložené. Návod na používanie s uvedením prípadných požiadaviek na obsluhu nebol predložený. Návod na kontrolu a údržbu nebol predložený. Záznamy o prevádzke, všetkých kontrolách a údržbe neboli predložené.

Tabuľa s prevádzkovým poriadkom – je osadená na stípe s betónovými základmi, hrany tabule presahujú do priestoru a sú ostré - riziko zranenia. Textová časť spĺňa požiadavky normy STN EN 1176.

Lavičky – kovová konštrukcia, drevené sedenie – na niektorých lavičkách poškodené. Lavičky potrebujú nový náter.

Smetný kôš – plastový, v dobrom stave.

Značka zákaz vstupu zvierat je vyblednutá.

Kontrola jednotlivých prvkov ihriska:

Názov zariadenia:	Preliezka horizontálny rebrík
Typ zariadenia:	neuvedené
Výr. č. zariadenia:	neuvedené
Rok výroby:	neuvedené
Výrobca:	neuvedené
Adresa výrobcu:	neuvedené
Výška pádu:	Do 190 cm
Prístupnosť:	Ľahko prístupné zariadenie
Obmedzenie veku:	neuvedené



Závady:

- Na zariadení sa nenachádza výrobný štítok
- Povrchový náter konštrukcie je zošúchaný, kovové časti korodujú
- Nevhodný rozstup vodorovných prvkov rebrín (menej ako 230 mm) s rizikom zachytenia hlavy
- Nevhodná dopadová plocha okolo zariadenia – trávnik



Zhodnotenie úrovne bezpečnosti prvku detského ihriska:

Preliezka nespĺňa bezpečnostnú normu STN EN 1176 a je vhodná na odstránenie.

Neodporúčam jej používanie.

Názov zariadenia:	Preliezka oblúčková
Typ zariadenia:	neuvedené
Výr. č. zariadenia:	neuvedené
Rok výroby:	neuvedené
Výrobca:	neuvedené
Adresa výrobcu:	neuvedené
Výška pádu:	168 cm
Prístupnosť:	Ľahko prístupné zariadenie
Obmedzenie veku:	neuvedené



Závady:

- Na zariadení sa nenachádza výrobný štítok
- Povrchový náter konštrukcie je zošúchaný
- Nevhodná dopadová plocha okolo zariadenia – trávnik

Odporúčania:

- Naniesť novú povrchovú úpravu na ošúchané časti. Treba ju vykonať náterovými hmotami vhodnými pre použitie pre deti, údaje v karte bezpečnostných údajov: vhodné pre EN 1176, EN 71, alebo pre potravinárske účely (napr. Balakryl).
- Dobudovať dopadovú plochu spĺňajúcu normu STN EN 1177 (pozri tabuľku na konci protokolu), do vzdialenosti 150 cm po obvode konštrukcie prvku.

Zhodnotenie úrovne bezpečnosti prvku detského ihriska:

Na prvku Preliezka oblúčková sa nenachádzajú neodstrániteľné závady.

Po odstránení závad možno prvok bezpečne používať.

Názov zariadenia:	Kolotoč bez sedadlový
Typ zariadenia:	neuveďené
Výr. č. zariadenia:	neuveďené
Rok výroby:	neuveďené
Výrobca:	neuveďené
Adresa výrobcu:	neuveďené
Výška pádu:	115 cm
Prístupnosť:	Ľahko prístupné zariadenie
Obmedzenie veku:	neuveďené



Závady:

- Na zariadení sa nenachádza výrobný štítok
- Povrchový náter konštrukcie je zošúchaný
- Výška pádu je viac ako povoľuje norma STN 1176-5 (max 100 cm)
- Kolotoč nemá sedadlá alebo pevnú plošinu

Zhodnotenie úrovne bezpečnosti prvku detského ihriska:

Kolotoč nespĺňa bezpečnostnú normu STN EN 1176 a je vhodný na odstránenie.

Neodporúčam jeho používanie.

Názov zariadenia:	Preliezka guľa
Typ zariadenia:	neuveďené
Výr. č. zariadenia:	neuveďené
Rok výroby:	neuveďené
Výrobca:	neuveďené
Adresa výrobcu:	neuveďené
Výška pádu:	150 cm
Prístupnosť:	Ťažko prístupné zariadenie
Obmedzenie veku:	neuveďené



Závady:

- Na zariadení sa nenachádza výrobný štítok
- Povrchový náter konštrukcie je zošúchaný
- Nevhodná dopadová plocha okolo zariadenia – trávnik

Odporúčania:

- Naniesť novú povrchovú úpravu na ošúchané časti. Treba ju vykonať náterovými hmotami vhodnými pre použitie pre deti, údaje v karte bezpečnostných údajov: vhodné pre EN 1176, EN 71, alebo pre potravinárske účely (napr. Balakryl).
- Dobudovať dopadovú plochu spĺňajúcu normu STN EN 1177 (pozri tabuľku na konci protokolu), do vzdialenosti 150 cm po obvode konštrukcie prvku.

Zhodnotenie úrovne bezpečnosti prvku detského ihriska:

Na prvku Preliezka guľa sa nenachádzajú neodstrániteľné závady.

Po odstránení závad možno prvok bezpečne používať.

Názov zariadenia:	Kolotoč
Typ zariadenia:	neuveďené
Výr. č. zariadenia:	neuveďené
Rok výroby:	neuveďené
Výrobca:	neuveďené
Adresa výrobcu:	neuveďené
Výška pádu:	Do 100 cm
Prístupnosť:	Ľahko prístupné zariadenie
Obmedzenie veku:	neuveďené



Závady:

- Na zariadení sa nenachádza výrobný štítok
- Povrchový náter konštrukcie je zošúchaný, kovové časti korodujú, drevené časti sú zhnité
- Nevhodná veľkosť kolotoča, priemer 300 cm, norma STN 1176-5 povoľuje max. priemer 200 cm
- Nevhodná dopadová plocha okolo zariadenia – trávnik a udupaná hlina

Zhodnotenie úrovne bezpečnosti prvku detského ihriska:

Kolotoč nespĺňa bezpečnostnú normu STN EN 1176 a je vhodný na odstránenie.

Neodporúčam jeho používanie.

Názov zariadenia:	Prevažovacia hojdačka červená
Typ zariadenia:	Typ 1
Výr. č. zariadenia:	neuvadené
Rok výroby:	neuvadené
Výrobca:	neuvadené
Adresa výrobcu:	neuvadené
Výška pádu:	126 cm
Prístupnosť:	Ľahko prístupné zariadenie
Obmedzenie veku:	neuvadené



Závady:

- Na zariadení sa nenachádza výrobný štítok
- Povrchový náter konštrukcie je zošúchaný, kovové časti korodujú, drevené sedadlá sú hnilé
- Teleso hojdačky nezanecháva minimálnu vzdialenosť od zeme 230 mm
- Dorazy v spodnej časti telesa hojdačky vytvárajú nevhodný otvor (viac ako 130 mm a menej ako 230 mm) hrozí riziko zachytenia hlavy
- Nezaslepené konce rúrok telesa hojdačky
- Nevhodná úprava konca úchopových prvkov kývavých zariadení
- Nevhodná dopadová plocha a voľný priestor okolo zariadenia – okolo zariadenia sa nachádza betónový obrubník, sú viditeľné betónové základy hojdačiek



Zhodnotenie úrovne bezpečnosti prvku detského ihriska:

Hojdačka nespĺňa bezpečnostnú normu STN EN 1176 a je vhodné na odstránenie.

Neodporúčam jej používanie.

Názov zariadenia:	Prevažovacia hojdačka zelená
Typ zariadenia:	Typ 1
Výr. č. zariadenia:	neuvadené
Rok výroby:	neuvadené
Výrobca:	neuvadené
Adresa výrobcu:	neuvadené
Výška pádu:	104 cm
Prístupnosť:	Ľahko prístupné zariadenie
Obmedzenie veku:	neuvadené



Závady:

- Na zariadení sa nenachádza výrobný štítok
- Povrchový náter konštrukcie je zošúchaný, kovové časti korodujú, drevené sedadlá sú hnilé
- Teleso hojdačky nezanecháva minimálnu vzdialenosť od zeme 230 mm
- Dorazy v spodnej časti telesa hojdačky vytvárajú nevhodný otvor (viac ako 130 mm a menej ako 230 mm) hrozí riziko zachytenia hlavy
- Nezaslepené konce rúrok telesa hojdačky
- Nevhodná úprava konca úchopových prvkov kývavých zariadení
- Nevhodná dopadová plocha okolo zariadenia – trávnik



Zhodnotenie úrovne bezpečnosti prvku detského ihriska:

Hojdačka nespĺňa bezpečnostnú normu STN EN 1176 a je vhodné na odstránenie.

Neodporúčam jej používanie.

Názov zariadenia:	Vertikálna preliezka
Typ zariadenia:	neuveďené
Výr. č. zariadenia:	neuveďené
Rok výroby:	neuveďené
Výrobca:	neuveďené
Adresa výrobcu:	neuveďené
Výška pádu:	160 cm
Prístupnosť:	Ľahko prístupné zariadenie
Obmedzenie veku:	neuveďené



Závady:

- Na zariadení sa nenachádza výrobný štítok
- Povrchový náter konštrukcie je zošúchaný
- Nevhodný rozstup vodorovných prvkov rebrín (menej ako 230 mm) s rizikom zachytenia hlavy
- Nevhodná dopadová plocha okolo zariadenia – trávnik, v dopadovej ploche sa nachádza betónový obrubník pieskoviska, vzdialený 20 cm od preliezky
- Nedostatočná vzdialenosť preliezky od hojdačky, 135 cm
- Nebezpečné otvory v konštrukcii, hrozí zachytenie a poranenie prstov



Zhodnotenie úrovne bezpečnosti prvku detského ihriska:

Preliezka nespĺňa bezpečnostnú normu STN EN 1176 a je vhodná na odstránenie.

Neodporúčam jej používanie.

Názov zariadenia:	Pieskovisko
Typ zariadenia:	neuveďené
Výr. č. zariadenia:	neuveďené
Rok výroby:	neuveďené
Výrobca:	neuveďené
Adresa výrobcu:	neuveďené
Výška pádu:	-
Prístupnosť:	Ľahko prístupné zariadenie
Obmedzenie veku:	-



Závady:

- Na zariadení sa nenachádza výrobný štítok
- Drevené obloženie betónového základu pieskoviska je hnilé, trčia z neho ostré ívery a hlavy skrutiek
- V piesku sa nachádzajú časti poškodeného dreveného obloženia pieskoviska



Odporúčania:

- Odstrániť poškodené drevené obloženie pieskoviska a nahradiť ho novým.

Zhodnotenie úrovne bezpečnosti prvku detského ihriska:

Na pieskovisku sa nenachádzajú neodstrániteľné závady.

Po odstránení závad možno prvok bezpečne používať.

Záver – zhodnotenie celkovej úrovne bezpečnosti detského ihriska č.8:

Na ihrisku sa nachádzajú nebezpečné prvky nevyhovujúce norme STN EN 1176. Ich používanie je rizikové a neodporúča sa. Odporúčam ich odstránenie. Pri odstraňovaní prvkov treba odstrániť aj ich základy.

Nebezpečné prvky:

- Preliezka horizontálny rebrík
- Kolotoč bez sedadlový
- Kolotoč
- 2x Prevažovacia hojdačka
- Preliezka vertikálna

Ostatné prvky ihriska, na ktorých boli zistené odstrániteľné závady, možno bezpečne používať ak budú uvedené závady odstránené.

Prvky na opravu:

- Pieskovisko
- Preliezka oblúčková – dorobiť bezpečnú dopadovú plochu
- Preliezka guľa – dorobiť bezpečnú dopadovú plochu

Poznámka:

- Ihrisko má potenciál a miesto na dobudovanie bezpečných hracích prvkov

9. Detské ihrisko JUH – ul. 1. mája č. 45



Zariadenie ihriska:

Detské ihrisko je oplotené zo štyroch strán, s jednou brávkou a označené tabuľou s prevádzkovým poriadkom. Na ihrisku sa nachádzajú lavičky, stôl a smetný kôš.

Prvky ihriska:

- Pieskovisko
- Preliezka tvaru H
- Gymnastická trojžrd'
- Preliezka
- 2x Prevažovacia hojdačka

Predložené dokumenty:

Žiadne

Pri kontrole bolo zistené

Predložená dokumentácia svojim rozsahom nezodpovedá požiadavkám bezpečnostno-technických noriem. Doklady o kvalite použitých materiálov a náterových hmôt neboli predložené. Návrhy, výrobné výkresy, schémy zapojenia zostáv a podzostáv zariadení neboli predložené. Návod na používanie s uvedením prípadných požiadaviek na obsluhu nebol predložený. Návod na kontrolu a údržbu nebol predložený. Záznamy o prevádzke, všetkých kontrolách a údržbe neboli predložené.

Tabuľa s prevádzkovým poriadkom – je osadená na stípe s betónovými základmi, hrany tabule presahujú do priestoru a sú ostré - riziko zranenia. Textová časť spĺňa požiadavky normy STN EN 1176.

Lavičky a stôl – kovová konštrukcia, drevené sedenie. Lavičky potrebujú nový náter.

Smetný kôš – plastový, v dobrom stave.

Kontrola jednotlivých prvkov ihriska:

Názov zariadenia:	Pieskovisko
Typ zariadenia:	neuveďené
Výr. č. zariadenia:	neuveďené
Rok výroby:	neuveďené
Výrobca:	neuveďené
Adresa výrobcu:	neuveďené
Výška pádu:	-
Prístupnosť:	Ľahko prístupné zariadenie
Obmedzenie veku:	-



Závady:

- Na zariadení sa nenachádza výrobný štítok

Zhodnotenie úrovne bezpečnosti prvku detského ihriska:

Pieskovisko možno bezpečne používať.

Názov zariadenia:	Preliezka tvar H
Typ zariadenia:	neuveďené
Výr. č. zariadenia:	neuveďené
Rok výroby:	neuveďené
Výrobca:	neuveďené
Adresa výrobcu:	neuveďené
Výška pádu:	225 cm
Prístupnosť:	Ťažko prístupné zariadenie
Obmedzenie veku:	neuveďené



Závady:

- Na zariadení sa nenachádza výrobný štítok
- Povrchový náter konštrukcie je zošúchaný
- Nevhodný rozstup vodorovných prvkov rebrín (menej ako 230 mm) s rizikom zachytenia hlavy
- Nevhodná dopadová plocha okolo zariadenia – trávnik

- V dopadovej ploche sa nachádza betónový základ preliezky
- Nedostatočná voľná plocha okolo zariadenia, do priestoru zasahujú konáre blízkeho stromu
- Nebezpečné otvory v konštrukcii, hrozí zachytenie a poranenie prstov



Zhodnotenie úrovne bezpečnosti prvku detského ihriska:

Preliezka nespĺňa bezpečnostnú normu STN EN 1176 a je vhodná na odstránenie.

Neodporúčam jej používanie.

Názov zariadenia:	Gymnastická trojžrd'
Typ zariadenia:	neuvadené
Výr. č. zariadenia:	neuvadené
Rok výroby:	neuvadené
Výrobca:	neuvadené
Adresa výrobcu:	neuvadené
Výška pádu:	140 cm
Prístupnosť:	Ľahko prístupné zariadenie
Obmedzenie veku:	neuvadené



Závady:

- Na zariadení sa nenachádza výrobný štítok
- Povrchový náter konštrukcie je zošúchaný
- Nevhodná dopadová plocha okolo zariadenia – trávnik

Odporúčania:

- Naniest' novú povrchovú úpravu na ošúchané časti. Treba ju vykonať náterovými hmotami vhodnými pre použitie pre deti, údaje v karte bezpečnostných údajov: vhodné pre EN 1176, EN 71, alebo pre potravinárske účely (napr. Balakryl).
- Dobudovať dopadovú plochu spĺňajúcu normu STN EN 1177 (pozri tabuľku na konci protokolu), do vzdialenosti 150 cm po obvode konštrukcie prvku. (rozmer plochy: 300 x 600 cm)

Zhodnotenie úrovne bezpečnosti prvku detského ihriska:

Na prvku Gymnastická trojžrd' sa nenachádzajú neodstrániteľné závady.

Po odstránení závad možno prvok bezpečne používať.

Názov zariadenia:	Preliezka
Typ zariadenia:	neuveďené
Výr. č. zariadenia:	neuveďené
Rok výroby:	neuveďené
Výrobca:	neuveďené
Adresa výrobcu:	neuveďené
Výška pádu:	130 cm
Prístupnosť:	Ľahko prístupné zariadenie
Obmedzenie veku:	neuveďené



Závady:

- Na zariadení sa nenachádza výrobný štítok
- Povrchový náter konštrukcie je zošúchaný
- Nevhodný rozstup vodorovných prvkov rebrín (menej ako 230 mm) s rizikom zachytenia hlavy
- Nevhodná dopadová plocha okolo zariadenia – trávnik, betónový základ preliezky
- Nedostatočná voľná plocha okolo zariadenia, 76 cm od oplotenia



Zhodnotenie úrovne bezpečnosti prvku detského ihriska:

Preliezka nespĺňa bezpečnostnú normu STN EN 1176 a je vhodná na odstránenie.

Neodporúčam jej používanie.

Názov zariadenia:	2x Prevažovacia hojdačka
Typ zariadenia:	Typ 1
Výr. č. zariadenia:	neuvadené
Rok výroby:	neuvadené
Výrobca:	neuvadené
Adresa výrobcu:	neuvadené
Výška pádu:	110 cm
Prístupnosť:	Ľahko prístupné zariadenie
Obmedzenie veku:	neuvadené



Závady:

- Na zariadení sa nenachádza výrobný štítok
- Povrchový náter konštrukcie je zošúchaný, kovové časti korodujú
- Teleso hojdačky nezanecháva minimálnu vzdialenosť od zeme 230 mm
- Dorazy v spodnej časti telesa hojdačky vytvárajú nevhodný otvor (viac ako 130 mm a menej ako 230 mm) hrozí riziko zachytenia hlavy
- Nezaslepené konce rúrok držadiel hojdačky
- Nevhodná úprava konca úchopových prvkov kývavých zariadení
- Nevhodná dopadová plocha okolo zariadenia – trávnik, betónová dlažba, základy



Zhodnotenie úrovne bezpečnosti prvku detského ihriska:

Hojdačky nespĺňajú bezpečnostnú normu STN EN 1176 a sú vhodné na odstránenie.

Neodporúčam ich používanie.

Záver – zhodnotenie celkovej úrovne bezpečnosti detského ihriska č.9:

Na ihrisku sa nachádzajú nebezpečné prvky nevyhovujúce norme STN EN 1176. Ich používanie je rizikové a neodporúča sa. Odporúčam ich odstránenie. Pri odstraňovaní prvkov treba odstrániť aj ich základy.

Nebezpečné prvky:

- Preliezka tvaru H
- Preliezka
- 2x prevažovacia hojdačka

Ostatné prvky ihriska, na ktorých boli zistené odstrániteľné závady, možno bezpečne používať ak budú uvedené závady odstránené.

Prvky na opravu:

- Gymnastická trojžrd' – dobudovať bezpečnú dopadovú plochu

Poznámka:

- Nakoľko po odstránení nebezpečných prvkov zostane na ihrisku iba pieskovisko a gymnastická žrd' a ihrisko je oplotené zo všetkých strán, bolo by vhodné zvážiť doplnenie bezpečných hracích prvkov a zachovanie ihriska.

10. Detské ihrisko JUH – ul. Obrancov mieru



Zariadenie ihriska:

Detské ihrisko je označené tabuľou s prevádzkovým poriadkom. Na ihrisku sa nachádzajú lavičky a smetný kôš. V blízkosti ihriska je betónová plocha, na ktorej parkujú automobily.

Prvky ihriska:

- Preliezka tvaru A
- Preliezka oblá
- Preliezka vertikálny rebrík
- Preliezka horizontálny rebrík veľký
- Preliezka horizontálny rebrík malý
- Gymnastická trojžrd'
- Pieskovisko
- Šmýkačka

Predložené dokumenty:

Žiadne

Pri kontrole bolo zistené

Predložená dokumentácia svojim rozsahom nezodpovedá požiadavkám bezpečnostno-technických noriem. Doklady o kvalite použitých materiálov a náterových hmôt neboli predložené. Návrhy, výrobné výkresy, schémy zapojenia zostáv a podzostáv zariadení neboli predložené. Návod na používanie s uvedením prípadných požiadaviek na obsluhu nebol predložený. Návod na kontrolu a údržbu nebol predložený. Záznamy o prevádzke, všetkých kontrolách a údržbe neboli predložené.

Tabuľa s prevádzkovým poriadkom – je osadená na stĺpe s betónovými základmi, hrany tabule presahujú do priestoru a sú ostré - riziko zranenia. Textová časť spĺňa požiadavky normy STN EN 1176.

Lavičky – betónová konštrukcia, drevené sedenie. Lavičky potrebujú nový náter.

Smetný kôš – plastový, preplnený odpadkami, zväžiť jeho častejšie vyprázdňovanie.

Kontrola jednotlivých prvkov ihriska:

Názov zariadenia:	Preliezka tvaru A
Typ zariadenia:	neuvedené
Výr. č. zariadenia:	neuvedené
Rok výroby:	neuvedené
Výrobca:	neuvedené
Adresa výrobcu:	neuvedené
Výška pádu:	125 cm
Prístupnosť:	Ľahko prístupné zariadenie
Obmedzenie veku:	neuvedené



Závady:

- Na zariadení sa nenachádza výrobný štítok
- Nevhodná dopadová plocha – trávnik, asfalt
- Nevhodný rozstup vodorovných prvkov rebrín (menej ako 230 mm) s rizikom zachytenia hlavy



Zhodnotenie úrovne bezpečnosti prvku detského ihriska:

Preliezka nespĺňa bezpečnostnú normu STN EN 1176. Neodporúčam jej používanie.

Názov zariadenia:	Preliezka oblá
Typ zariadenia:	neuveďené
Výr. č. zariadenia:	neuveďené
Rok výroby:	neuveďené
Výrobca:	neuveďené
Adresa výrobcu:	neuveďené
Výška pádu:	158 cm
Prístupnosť:	Ľahko prístupné zariadenie
Obmedzenie veku:	neuveďené



Závady:

- Na zariadení sa nenachádza výrobný štítok
- Nevhodná dopadová plocha – trávnik
- Nevhodný rozstup vodorovných prvkov rebrín (menej ako 230 mm) s rizikom zachytenia hlavy



Zhodnotenie úrovne bezpečnosti prvku detského ihriska:

Preliezka nespĺňa bezpečnostnú normu STN EN 1176. Neodporúčam jej používanie.

Názov zariadenia:	Preliezka vertikálny rebrík
Typ zariadenia:	neuveďené
Výr. č. zariadenia:	neuveďené
Rok výroby:	neuveďené
Výrobca:	neuveďené
Adresa výrobcu:	neuveďené
Výška pádu:	200 cm
Prístupnosť:	Ľahko prístupné zariadenie
Obmedzenie veku:	neuveďené



Závady:

- Na zariadení sa nenachádza výrobný štítok
- Nevhodná dopadová plocha – trávnik
- Nevhodný rozstup vodorovných prvkov rebrín (menej ako 230 mm) s rizikom zachytenia hlavy
- Nebezpečné otvory v konštrukcii, riziko zachytenia a zranenia prstov



Zhodnotenie úrovne bezpečnosti prvku detského ihriska:

Preliezka nespĺňa bezpečnostnú normu STN EN 1176. Neodporúčam jej používanie.

Názov zariadenia:	Preliezka horizontálny rebrík veľký
Typ zariadenia:	neuveďené
Výr. č. zariadenia:	neuveďené
Rok výroby:	neuveďené
Výrobca:	neuveďené
Adresa výrobcu:	neuveďené
Výška pádu:	150 cm
Prístupnosť:	Ťažko prístupné zariadenie
Obmedzenie veku:	neuveďené



Závady:

- Na zariadení sa nenachádza výrobný štítok
- Nevhodná dopadová plocha – trávnik
- Nevhodný rozstup vodorovných prvkov rebrín (menej ako 230 mm) s rizikom zachytenia hlavy



Zhodnotenie úrovne bezpečnosti prvku detského ihriska:

Preliezka nespĺňa bezpečnostnú normu STN EN 1176. Neodporúčam jej používanie.

Názov zariadenia:	Preliezka horizontálny rebrík malý
Typ zariadenia:	neuveďené
Výr. č. zariadenia:	neuveďené
Rok výroby:	neuveďené
Výrobca:	neuveďené
Adresa výrobcu:	neuveďené
Výška pádu:	130 cm
Prístupnosť:	Ľahko prístupné zariadenie
Obmedzenie veku:	neuveďené



Závady:

- Na zariadení sa nenachádza výrobný štítok
- Nevhodná dopadová plocha – trávnik
- Nevhodný otvor v konštrukcii, riziko zachytenia a poranenia prstov



Odporúčania:

- Dobudovať dopadovú plochu spĺňajúcu normu STN EN 1177 (pozri tabuľku na konci protokolu), do vzdialenosti 150 cm po obvode konštrukcie prvku.
- Nevhodný otvor vytmeliť, prebrúsiť a premaľovať

Zhodnotenie úrovne bezpečnosti prvku detského ihriska:

Na Preliezke sa nenachádzajú neodstrániteľné závady.

Po odstránení závad možno prvok bezpečne používať.

Názov zariadenia:	Gymnastická trojžrd'
Typ zariadenia:	neuveďené
Výr. č. zariadenia:	neuveďené
Rok výroby:	neuveďené
Výrobca:	neuveďené
Adresa výrobcu:	neuveďené
Výška pádu:	140 cm
Prístupnosť:	Ľahko prístupné zariadenie
Obmedzenie veku:	neuveďené



Závady:

- Na zariadení sa nenachádza výrobný štítok
- Nevhodná dopadová plocha – trávnik
- Nedostatočný voľný priestor okolo zariadenia, 126 cm od šmýkačky (norma 150 cm)

Odporúčania:

- Dobudovať dopadovú plochu spĺňajúcu normu STN EN 1177 (pozri tabuľku na konci protokolu), do vzdialenosti 150 cm po obvode konštrukcie prvku.

Zhodnotenie úrovne bezpečnosti prvku detského ihriska:

Na Preliezke sa nenachádzajú neodstrániteľné závady.

Po odstránení závad možno prvok bezpečne používať.

Názov zariadenia:	Pieskovisko
Typ zariadenia:	neuveďené
Výr. č. zariadenia:	neuveďené
Rok výroby:	neuveďené
Výrobca:	neuveďené
Adresa výrobcu:	neuveďené
Výška pádu:	-
Prístupnosť:	Ľahko prístupné zariadenie
Obmedzenie veku:	-



Závady:

- Na zariadení sa nenachádza výrobný štítok
- Piesok je plný lístia a úlomkov konárov z okolitých stromov
- Do pieskoviska ústi šmýkačka, riziko zrážky hrajúcich sa detí

Odporúčania:

- Vyčistiť pieskovisko od úlomkov konárov a lístia. V súčasnosti prebieha výmena piesku na všetkých pieskoviskách mesta Pezinok.
- Odstrániť šmýkačku z pieskoviska

Zhodnotenie úrovne bezpečnosti prvku detského ihriska:

Na Pieskovisku sa nenachádzajú neodstrániteľné závady.

Po odstránení závad možno prvok bezpečne používať.

Názov zariadenia:	Šmýkačka
Typ zariadenia:	neuveďené
Výr. č. zariadenia:	neuveďené
Rok výroby:	neuveďené
Výrobca:	neuveďené
Adresa výrobcu:	neuveďené
Výška pádu:	160 cm
Prístupnosť:	Ľahko prístupné zariadenie
Obmedzenie veku:	neuveďené



Závady:

- Na zariadení sa nenachádza výrobný štítok
- Nevhodná dopadová plocha – trávnik, betónový obrubník pieskoviska
- Nevhodný rozstup vodorovných prvkov rebrín (menej ako 230 mm) s rizikom zachytenia hlavy

- Neuzavreté zábrany v hornej nasadacej časti konštrukcie
- Šmýkačka má zošúchaný vrchný ochranný náter, vidieť sklené vlákna, hrozí poranenie



Zhodnotenie úrovne bezpečnosti prvku detského ihriska:

Šmýkačka nespĺňa bezpečnostnú normu STN EN 1176. Neodporúčam jej používanie.

Záver – zhodnotenie celkovej úrovne bezpečnosti detského ihriska č.10:

Na ihrisku sa nachádzajú nebezpečné prvky nevyhovujúce norme STN EN 1176. Ich používanie je rizikové a neodporúča sa. Odporúčam ich odstránenie. Pri odstraňovaní prvkov treba odstrániť aj ich základy.

Nebezpečné prvky:

- Preliezka tvaru A
- Preliezka oblá
- Preliezka vertikálny rebrík
- Preliezka horizontálny rebrík veľký
- Šmýkačka

Ostatné prvky ihriska, na ktorých boli zistené odstrániteľné závady, možno bezpečne používať ak budú uvedené závady odstránené.

Prvky na opravu:

- Preliezka horizontálny rebrík malý – opraviť a dobudovať bezpečnú dopadovú plochu
- Gymnastická trojžrd' – dobudovať bezpečnú dopadovú plochu

Poznámka: Zvážiť doplnenie bezpečných hracích prvkov

11. Detské ihrisko JUH – ul. 1.mája – pri potravinách



Zariadenie ihriska:

Detské ihrisko je označené tabuľou s prevádzkovým poriadkom. Na ihrisku sa nachádzajú lavičky a smetný kôš. Súčasťou ihriska je betónová plocha a betónové bariéry a obrubníky.

Prvky ihriska:

- Sústava kladín - slimák
- Pieskovisko
- Preliezka
- 4x Prevažovacia hojdačka
- Kladina na betónovej ploche
- 4x kladina na trávinatej ploche

Predložené dokumenty:

Žiadne

Pri kontrole bolo zistené

Predložená dokumentácia svojim rozsahom nezodpovedá požiadavkám bezpečnostno-technických noriem. Doklady o kvalite použitých materiálov a náterových hmôt neboli predložené. Návrhy, výrobné výkresy, schémy zapojenia zostáv a podzostáv zariadení neboli predložené. Návod na používanie s uvedením prípadných požiadaviek na obsluhu nebol predložený. Návod na kontrolu a údržbu nebol predložený. Záznamy o prevádzke, všetkých kontrolách a údržbe neboli predložené.

Tabuľa s prevádzkovým poriadkom – je osadená na stípe s betónovými základmi, hrany tabule presahujú do priestoru a sú ostré - riziko zranenia. Textová časť spĺňa požiadavky normy STN EN 1176.

Lavičky – kovová konštrukcia, drevené sedenie. Lavičky potrebujú nový náter.

Smetný kôš – plastový, v dobrom stave.

Betónová plocha a betónové bariéry - betónový povrch plochy je starý a popraskaný, betónové bariéry sa po pôsobení atmosférických vplyvov praskajú a drobia.

Kontrola jednotlivých prvkov ihriska:

Názov zariadenia:	Sústava kladín - slimák
Typ zariadenia:	neuvedené
Výr. č. zariadenia:	neuvedené
Rok výroby:	neuvedené
Výrobca:	neuvedené
Adresa výrobcu:	neuvedené
Výška pádu:	30 cm
Prístupnosť:	Ľahko prístupné zariadenie
Obmedzenie veku:	neuvedené



Závady:

- Na zariadení sa nenachádza výrobný štítok
- Povrchový náter konštrukcie je zošúchaný

Odporúčania:

- Naniest' novú povrchovú úpravu na ošúchané časti. Treba ju vykonať náterovými hmotami vhodnými pre použitie pre deti, údaje v karte bezpečnostných údajov: vhodné pre EN 1176, EN 71, alebo pre potravinárske účely (napr. Balakryl).

Zhodnotenie úrovne bezpečnosti prvku detského ihriska:

Na prvku Sústava kladín - slimák sa nenachádzajú neodstrániteľné závady.

Po odstránení závad možno prvok bezpečne používať.

Názov zariadenia:	Pieskovisko
Typ zariadenia:	neuveďené
Výr. č. zariadenia:	neuveďené
Rok výroby:	neuveďené
Výrobca:	neuveďené
Adresa výrobcu:	neuveďené
Výška pádu:	40 cm
Prístupnosť:	Ľahko prístupné zariadenie
Obmedzenie veku:	neuveďené



Závady:

- Na zariadení sa nenachádza výrobný štítok
- Betónové stupienky sú staré a drolia sa.

Zhodnotenie úrovne bezpečnosti prvku detského ihriska:

Pieskovisko možno bezpečne používať.

Názov zariadenia:	Preliezka horizontálny rebrík
Typ zariadenia:	neuveďené
Výr. č. zariadenia:	neuveďené
Rok výroby:	neuveďené
Výrobca:	neuveďené
Adresa výrobcu:	neuveďené
Výška pádu:	190 cm
Prístupnosť:	Ľahko prístupné zariadenie
Obmedzenie veku:	neuveďené



Závady:

- Na zariadení sa nenachádza výrobný štítok
- Nevhodná dopadová plocha – trávnik, betónový obrubník
- Nevhodný rozstup vodorovných prvkov rebrín (menej ako 230 mm) s rizikom zachytenia hlavy



Zhodnotenie úrovne bezpečnosti prvku detského ihriska:

Preliezka nespĺňa bezpečnostnú normu STN EN 1176. Neodporúčam jej používanie.

Názov zariadenia:	4x Prevažovacia hojdačka
Typ zariadenia:	Typ 1
Výr. č. zariadenia:	neuvadené
Rok výroby:	neuvadené
Výrobca:	neuvadené
Adresa výrobcu:	neuvadené
Výška pádu:	80 cm
Prístupnosť:	Ľahko prístupné zariadenie
Obmedzenie veku:	neuvadené



Závady:

- Na zariadení sa nenachádza výrobný štítok
- Povrchový náter konštrukcie je zošúchaný, kovové časti korodujú, drevené sedadlá sú hnilé
- Teleso hojdačky nezanecháva minimálnu vzdialenosť od zeme 230 mm
- Držadlá a dorazy v spodnej časti telesa hojdačky vytvárajú nevhodný otvor (viac ako 130 mm a menej ako 230 mm) hrozí riziko zachytenia hlavy
- Nevhodná dopadová plocha a voľný priestor okolo zariadenia – okolo zariadenia sa nachádza betónový obrubník, sú viditeľné betónové základy hojdačiek
- Nedostatočný rozostup medzi hojdačkami, 70 až 85 (norma min. 100 cm)



Zhodnotenie úrovne bezpečnosti prvku detského ihriska:

Hojdačky nespĺňajú bezpečnostnú normu STN EN 1176. Neodporúčam ich používanie.

Názov zariadenia:	Kladina na betónovej ploche
Typ zariadenia:	neuvedené
Výr. č. zariadenia:	neuvedené
Rok výroby:	neuvedené
Výrobca:	neuvedené
Adresa výrobcu:	neuvedené
Výška pádu:	30 cm
Prístupnosť:	Ľahko prístupné zariadenie
Obmedzenie veku:	neuvedené



Závady:

- Na zariadení sa nenachádza výrobný štítok
- Povrchový náter konštrukcie je zošúchaný

Odporúčania:

- Naniesť novú povrchovú úpravu na ošúchané časti. Treba ju vykonať náterovými hmotami vhodnými pre použitie pre deti, údaje v karte bezpečnostných údajov: vhodné pre EN 1176, EN 71, alebo pre potravinárske účely (napr. Balakryl).

Zhodnotenie úrovne bezpečnosti prvku detského ihriska:

Na prvku Kladina sa nenachádzajú neodstrániteľné závady.

Po odstránení závad možno prvok bezpečne používať.

Názov zariadenia:	4x Kladina na trávnej ploche
Typ zariadenia:	neuvedené
Výr. č. zariadenia:	neuvedené
Rok výroby:	neuvedené
Výrobca:	neuvedené
Adresa výrobcu:	neuvedené
Výška pádu:	30 cm
Prístupnosť:	Ľahko prístupné zariadenie
Obmedzenie veku:	neuvedené



Závady:

- Na zariadení sa nenachádza výrobný štítok
- Povrchový náter konštrukcie je zošúchaný
- Niektoré časti hnijú

Odporúčania:

- Naniesť novú povrchovú úpravu na ošúchané časti. Treba ju vykonať náterovými hmotami vhodnými pre použitie pre deti, údaje v karte bezpečnostných údajov: vhodné pre EN 1176, EN 71, alebo pre potravinárske účely (napr. Balakryl).
- Vymeniť poškodené časti

Zhodnotenie úrovne bezpečnosti prvku detského ihriska:

Na prvku Kladina sa nenachádzajú neodstrániteľné závady.

Po odstránení závad možno prvok bezpečne používať.

Záver – zhodnotenie celkovej úrovne bezpečnosti detského ihriska č.11:

Na ihrisku sa nachádzajú nebezpečné prvky nevyhovujúce norme STN EN 1176. Ich používanie je rizikové a neodporúča sa. Odporúčam ich odstránenie. Pri odstraňovaní prvkov treba odstrániť aj ich základy.

Nebezpečné prvky:

- Preliezka horizontálny rebrík
- 4x prevažovacia hojdačka

Ostatné prvky ihriska, na ktorých boli zistené odstrániteľné závady, možno bezpečne používať ak budú uvedené závady odstránené.

Poznámka:

- Nakoľko na ihrisku zostanú po odstránení nebezpečných prvkov, iba pieskovisko a balančné prvky, odporúčam zvážiť jeho celkovú rekonštrukciu alebo odstránenie a vymazanie zo zoznamu ihrísk.

12. Detské ihrisko Za hradbami - nové



Poznámka:

Dané ihrisko je vo výstavbe a preto nie je súčasťou hlavnej ročnej kontroly ihrísk.

Označenie a fotografie majú len informatívny charakter.

13. Detské ihrisko Za hradbami č.34

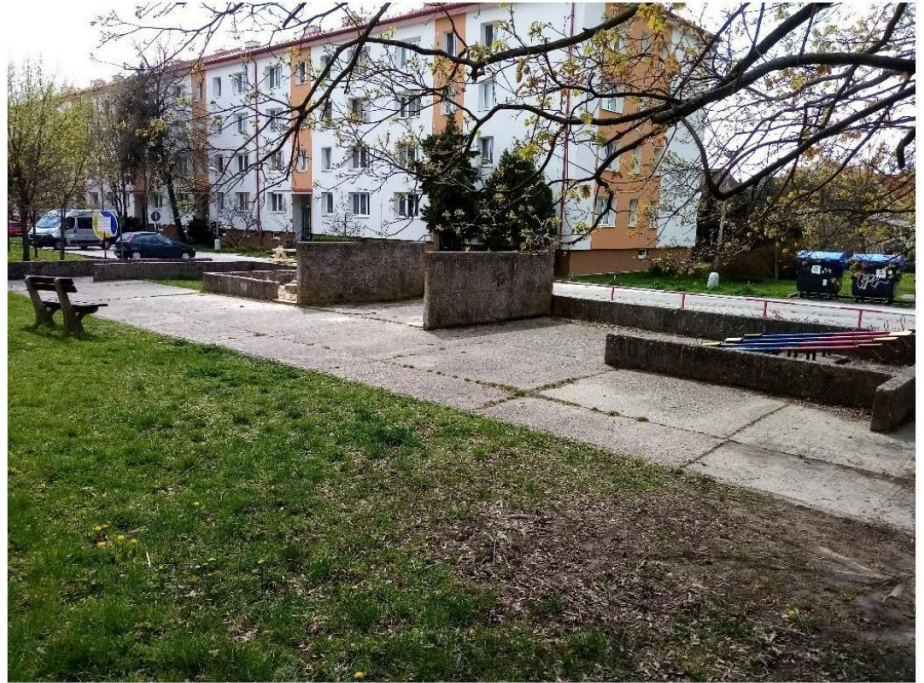

Zariadenie ihriska:

Detské ihrisko je označené tabuľou s prevádzkovým poriadkom. Na ihrisku sa nachádzajú lavičky a smetný kôš. Súčasťou ihriska je betónová plocha a betónové bariéry a obrubníky.

Prvky ihriska:

Basketbalové ihrisko

Pieskovisko

4x Prevažovacia hojdačka

Predložené dokumenty:

Žiadne

Pri kontrole bolo zistené

Predložená dokumentácia svojim rozsahom nezodpovedá požiadavkám bezpečnostno-technických noriem. Doklady o kvalite použitých materiálov a náterových hmôt neboli predložené. Návrhy, výrobné výkresy, schémy zapojenia zostáv a podzostáv zariadení neboli predložené. Návod na používanie s uvedením prípadných požiadaviek na obsluhu nebol predložený. Návod na kontrolu a údržbu nebol predložený. Záznamy o prevádzke, všetkých kontrolách a údržbe neboli predložené.

Tabuľa s prevádzkovým poriadkom – je osadená na stĺpe s betónovými základmi, hrany tabule presahujú do priestoru a sú ostré - riziko zranenia. Textová časť spĺňa požiadavky normy STN EN 1176.

Lavičky – kovová konštrukcia, drevené sedenie. Lavičky potrebujú nový náter.

Smetný kôš – plastový, v dobrom stave.

Betónová plocha a betónové bariéry - betónový povrch plochy je starý a popraskaný, betónové bariéry sa pôsobením atmosférických vplyvov praskajú a drolia.

Kontrola jednotlivých prvkov ihriska:

Názov zariadenia:	Basketbalové ihrisko
Typ zariadenia:	neuvedené
Výr. č. zariadenia:	neuvedené
Rok výroby:	neuvedené
Výrobca:	neuvedené
Adresa výrobcu:	neuvedené
Výška pádu:	-
Prístupnosť:	-
Obmedzenie veku:	-



Závady:

- Na zariadení sa nenachádza výrobný štítok
- Betónový povrch ihriska je starý a popraskaný
- Basketbalový kôš je skorodovaný a nemá sieť
- Kovový stojan má ošúchaný náter

Odporúčania:

- Naniesť novú povrchovú úpravu na ošúchané časti. Treba ju vykonať náterovými hmotami vhodnými pre použitie pre deti, údaje v karte bezpečnostných údajov: vhodné pre EN 1176, EN 71, alebo pre potravinárske účely (napr. Balakryl).
- Opraviť betónový povrch ihriska naliatím novej vrstvy betónu alebo asfaltu
- Vymeniť skorodovanú obruč koša

Zhodnotenie úrovne bezpečnosti prvku detského ihriska:

Na Basketbalovom ihrisku sa nenachádzajú neodstrániteľné závady.

Po odstránení závad možno prvok bezpečne používať.

Názov zariadenia:	Pieskovisko
Typ zariadenia:	neuveďené
Výr. č. zariadenia:	neuveďené
Rok výroby:	neuveďené
Výrobca:	neuveďené
Adresa výrobcu:	neuveďené
Výška pádu:	40 cm
Prístupnosť:	Ľahko prístupné zariadenie
Obmedzenie veku:	neuveďené



Závady:

- Na zariadení sa nenachádza výrobný štítok
- Betónové stupienky sú staré a drolia sa.

Zhodnotenie úrovne bezpečnosti prvku detského ihriska:

Pieskovisko možno bezpečne používať.

Názov zariadenia:	4x Prevažovacia hojdačka
Typ zariadenia:	Typ 1
Výr. č. zariadenia:	neuveďené
Rok výroby:	neuveďené
Výrobca:	neuveďené
Adresa výrobcu:	neuveďené
Výška pádu:	80 cm
Prístupnosť:	Ľahko prístupné zariadenie
Obmedzenie veku:	neuveďené



Závady:

- Na zariadení sa nenachádza výrobný štítok
- Povrchový náter konštrukcie je zošúchaný, kovové časti korodujú, drevené sedadlá sú hnilé
- Držadlá a dorazy v spodnej časti telesa hojdačky vytvárajú nevhodný otvor (viac ako 130 mm a menej ako 230 mm) hrozí riziko zachytenia hlavy
- Nevhodná dopadová plocha a voľný priestor okolo zariadenia – okolo zariadenia sa nachádza betónový obrubník a betónová plocha
- Nedostatočný rozostup medzi hojdačkami 80 cm (norma min. 100 cm)

Zhodnotenie úrovne bezpečnosti prvku detského ihriska:

Hojdačky nespĺňajú bezpečnostnú normu STN EN 1176. Neodporúčam ich používanie.

Záver – zhodnotenie celkovej úrovne bezpečnosti detského ihriska č.13:

Na ihrisku sa nachádzajú nebezpečné prvky nevyhovujúce norme STN EN 1176. Ich používanie je rizikové a neodporúča sa. Odporúčam ich odstránenie. Pri odstraňovaní prvkov treba odstrániť aj ich základy.

Nebezpečné prvky:

- 4x prevažovacia hojdačka

Ostatné prvky ihriska, na ktorých boli zistené odstrániteľné závady, možno bezpečne používať ak budú uvedené závady odstránené.

Poznámka:

- Nakoľko na ihrisku zostanú po odstránení nebezpečných prvkov, iba pieskovisko a basketbalové ihrisko, odporúčam zvážiť jeho odstránenie alebo celkovú rekonštrukciu a doplnenie bezpečných hracích prvkov.

14. Detské ihrisko Zámocký park



Zariadenie ihriska:

Detské ihrisko je označené tabuľou s prevádzkovým poriadkom a tabuľou s prevádzkovým časom a usmerneniami. Ihrisko je oplotené zo štyroch strán s veľkou vstupnou bránou. Na ihrisku sa nachádzajú lavičky, smetné koše a altánok. Obrubníky dopadových plôch sú z drevnej guľatiny.

Prvky ihriska:

Zostava na preliezanie

Vahadlová hojdačka

Závesné hojdačky

Domček so sklzom

Kyvadlové hojdačky

Kyvadlová hojdačka s ťažkým bremenom

Prekážková lanová dráha

Predložené dokumenty:

Žiadne

Pri kontrole bolo zistené

Predložená dokumentácia svojim rozsahom nezodpovedá požiadavkám bezpečnostno-technických noriem. Doklady o kvalite použitých materiálov a náterových hmôt neboli predložené. Návrhy, výrobné výkresy, schémy zapojenia zostáv a podzostáv zariadení neboli predložené. Návod na používanie s uvedením prípadných požiadaviek na obsluhu nebol predložený. Návod na kontrolu a údržbu nebol predložený. Záznamy o prevádzke, všetkých kontrolách a údržbe neboli predložené.

Tabuľa s prevádzkovým poriadkom – je osadená na stĺpe s betónovými základmi, hrany tabule presahujú do priestoru a sú ostré - riziko zranenia. Textová časť spĺňa požiadavky normy STN EN 1176.

Lavičky – drevené, potrebujú nový náter.

Smetné koše – kovová konštrukcia s dreveným obložením, potrebujú nový náter.

Altánok – drevený, potrebuje nový náter

Kontrola jednotlivých prvkov ihriska:

Názov zariadenia:	Zostava na preliezanie
Typ zariadenia:	neuveďené
Výr. č. zariadenia:	neuveďené
Rok výroby:	2011
Výrobca:	Ing. Fraňo - Drevovýroba
Adresa výrobcu:	Cajlanská 70, Pezinok
Výška pádu:	160 cm
Prístupnosť:	Ľahko prístupné zariadenie
Obmedzenie veku:	Od 6 rokov



Závady:

- Drevená konštrukcia ihriska je na mnohých miestach hnilá
- V konštrukcii sú pozdĺžne praskliny - nebezpečenstvo poranenia prstov

- Nebezpečné otvory a medzery v konštrukcii - nebezpečenstvo poranenia prstov



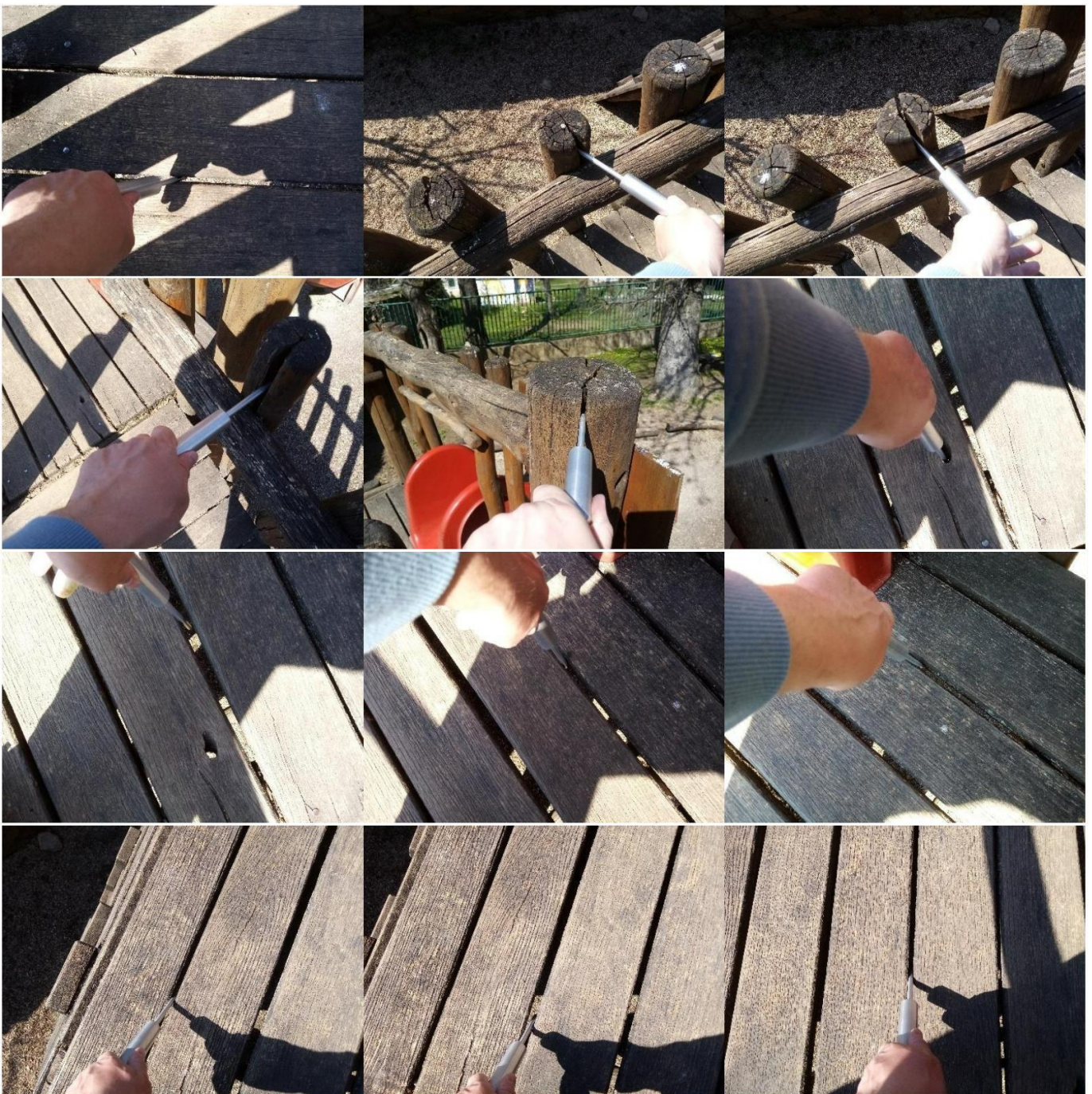

- Nevhodné otvory v zábranách - nedostatočné zabezpečenie proti pádu



- Šmýkačka má zošúchaný vrchný ochranný náter, vidieť sklené vlákna, hrozí poranenie



- Nevhodná dopadová plocha a priestor pádu okolo zariadenia – drevené trámy obrubníka, kamenná stena, kamene v podklade pred výjazdom zo šmýkačky



- Nedostatočná hrúbka vrstvy dopadovej plochy – hrúbka štrku je iba pár centimetrov, na mnohých miestach vidieť hlinený podklad (norma min. 20 cm)

- Zničené konce lán prichytené nevhodnou svorkou s trčiacim závitom



Zhodnotenie úrovne bezpečnosti prvku detského ihriska:

Zostava na preliezanie je značne opotrebovaná a nespĺňa bezpečnostnú normu STN EN 1176.
Neodporúčam jej používanie.

Názov zariadenia:	Vahadlová hojdačka
Typ zariadenia:	Typ 6
Výr. č. zariadenia:	neuveďené
Rok výroby:	2011
Výrobca:	Ing. Fraňo - Drevovýroba
Adresa výrobcu:	Cajlanská 70, Pezinok
Výška pádu:	110 cm
Prístupnosť:	Ľahko prístupné zariadenie
Obmedzenie veku:	Od 4 do 14 rokov



Závady:

- Povrchový náter konštrukcie je zošúchaný
- Sedadlá hojdačky sú z dreva a vykazujú značné opotrebenie, zo spodku sedadla trčia skrutky



- Okolo zavesenia sedadla sú omotané špagáty – nebezpečenstvo zachytenia



- Sedadlo v dolnej polohe dosadá až na zem a nezanecháva bezpečnú medzeru 230 mm



- Nedostatočná hrúbka vrstvy dopadovej plochy – hrúbka štrku je iba pár centimetrov, na mnohých miestach vidieť hlinený podklad (norma min. 20 cm)



Odporúčania:

- Nanieť novú povrchovú úpravu na ošúchané časti. Treba ju vykonať náterovými hmotami vhodnými pre použitie pre deti, údaje v karte bezpečnostných údajov: vhodné pre EN 1176, EN 71, alebo pre potravinárske účely (napr. Balakryl).
- Vymeniť drevené sedadlá hojdačky za sedadlá s tlmiacim účinkom spĺňajúce normu STN 1176
- Odstrániť špagáty zo zavesenia hojdačiek
- Obmedziť pohyb hojdačky tak aby sedadlo v dolnej polohe bolo vo výške minimálne 230 mm od dopadovej plochy
- Dobudovať dopadovú plochu spĺňajúcu normu STN EN 1177 (pozri tabuľku na konci protokolu), do vzdialenosti 150 cm po obvode konštrukcie prvku.

Zhodnotenie úrovne bezpečnosti prvku detského ihriska:

Na prvku Vahadlova hojdačka sa nenachádzajú neodstrániteľné závady.

Po odstránení závad možno prvok bezpečne používať.

Názov zariadenia:	Závesné hojdačky
Typ zariadenia:	Typ 1
Výr. č. zariadenia:	neuvedené
Rok výroby:	2011
Výrobca:	Ing. Fraňo - Drevovýroba
Adresa výrobcu:	Cajlanská 70, Pezinok
Výška pádu:	125 cm
Prístupnosť:	Ľahko prístupné zariadenie
Obmedzenie veku:	Od 4 do 14 rokov



Závady:

- Povrchový náter konštrukcie je zošúchaný
- Sedadlá hojdačky sú z dreva a nemajú tlmiaci účinok
- V závese hojdačky sa nachádza trčiaci závit skrutky



- V konštrukcii sú nevhodné otvory a praskliny – riziko zachytenia a poranenia prstov



- Nedostatočný rozmer dopadovej plochy, 250 cm vzdialenosť od dreveného obrubníka, norma požaduje min. 355 cm
- Nedostatočná hrúbka vrstvy dopadovej plochy – hrúbka štrku je iba pár centimetrov, na mnohých miestach vidieť hlinený podklad (norma min. 20 cm)

Odporúčania:

- Naniesť novú povrchovú úpravu na ošúchané časti. Treba ju vykonať náterovými hmotami vhodnými pre použitie pre deti, údaje v karte bezpečnostných údajov: vhodné pre EN 1176, EN 71, alebo pre potravinárske účely (napr. Balakryl).
- Vymeniť drevené sedadlá hojdačky za sedadlá s tlmiacim účinkom spĺňajúce normu STN 1176
- Odpíliť a zabrúsiť trčiaci závit skrutky, tak aby spolu s maticou nevyčnieval viac ako 8 mm.
- Zatmeliť praskliny a otvory v konštrukcii
- Dobudovať dopadovú plochu spĺňajúcu normu STN EN 1177 (pozri tabuľku na konci protokolu), do vzdialenosti 355 cm od osi hojdačiek.

Zhodnotenie úrovne bezpečnosti prvku detského ihriska:

Na prvku Závesné hojdačky sa nenachádzajú neodstrániteľné závady.

Po odstránení závad možno prvok bezpečne používať.

Názov zariadenia:	Domček so sklzom
Typ zariadenia:	neuvedené
Výr. č. zariadenia:	neuvedené
Rok výroby:	2011
Výrobca:	Ing. Fraňo - Drevo výroba
Adresa výrobcu:	Cajlanská 70, Pezinok
Výška pádu:	130 cm
Prístupnosť:	Ľahko prístupné zariadenie
Obmedzenie veku:	Od 4 do 14 rokov



Závady:

- Povrchový náter konštrukcie je zošúchaný
- Drevená konštrukcia ihriska je na mnohých miestach hnilá



- Šmýkačka nemá vybiehaciu časť a celá pozostáva iba zo šmýkacej časti

- V dopadovej ploche sú základy šmýkačky



- Nebezpečné otvory a medzery v konštrukcii a podlahe - nebezpečenstvo poranenia prstov





- Nevhodné otvory v zábranách - nedostatočné zabezpečenie proti pádu





- Nedostatočný rozmer dopadovej plochy okolo zariadenia na strane od rampy iba 120 cm, norma stanovuje min. 150 cm



Zhodnotenie úrovne bezpečnosti prvku detského ihriska:

Domček so sklzom je značne opotrebovaný a nespĺňa bezpečnostnú normu STN EN 1176.
Neodporúčam jeho používanie.

Názov zariadenia:	3x Kyvadlové hojdačky
Typ zariadenia:	Typ 1
Výr. č. zariadenia:	neuveďené
Rok výroby:	2011
Výrobca:	Ing. Fraňo - Drevovýroba
Adresa výrobcu:	Cajlanská 70, Pezinok
Výška pádu:	Do 100 cm
Prístupnosť:	Ľahko prístupné zariadenie
Obmedzenie veku:	Od 4 do 14 rokov



Závady:

- Povrchový náter konštrukcie je zošúchaný, sedadlá sú poškodené
- Teleso hojdačky nezanecháva minimálnu vzdialenosť od zeme 230 mm
- Nedostatočný rozostup medzi hojdačkami 86 cm (norma min. 100 cm)



- Nevhodná úprava konca úchopových prvkov



Zhodnotenie úrovne bezpečnosti prvku detského ihriska:

Kyvadlové hojdačky a nespĺňajú bezpečnostnú normu STN EN 1176. Neodporúčam ich používanie.

Názov zariadenia:	Kyvadlová hojdačka s veľkým bremenom
Typ zariadenia:	Typ 4
Výr. č. zariadenia:	neuveďené
Rok výroby:	2011
Výrobca:	Ing. Fraňo - Drevovýroba
Adresa výrobcu:	Cajlanská 70, Pezinok
Výška pádu:	Do 100 cm
Prístupnosť:	Ľahko prístupné zariadenie
Obmedzenie veku:	Od 4 do 14 rokov



Závady:

- Na zariadení sa nenachádza výrobný štítok
- Povrchový náter konštrukcie je zošúchaný, konštrukcia je hnilá



- Hojdačka má príliš veľký rozsah pohybu, norma STN 1176-6 povoľuje rozsah pohybu max. 600 mm



- V konštrukcii sú nevhodné otvory a praskliny, riziko zachytenia prstov



Zhodnotenie úrovne bezpečnosti prvku detského ihriska:

Kyvadlová hojdačka nespĺňa bezpečnostnú normu STN EN 1176. Neodporúčam jej používanie.

Názov zariadenia:	Prekážková lanová dráha
Typ zariadenia:	neuveďené
Výr. č. zariadenia:	neuveďené
Rok výroby:	2011
Výrobca:	Ing. Fraňo - Drevovýroba
Adresa výrobcu:	Cajlanská 70, Pezinok
Výška pádu:	Do 100 cm
Prístupnosť:	Ťažko prístupné zariadenie
Obmedzenie veku:	Od 6 rokov, do váhy 60 kg



Závady:

- Povrchový náter konštrukcie je zošúchaný, konštrukcia je hnilá
- Narušená celistvosť konštrukcie



- V konštrukcii sú trčiace závitky skrutiek



- Nesprávne uchytené laná, majú len jednu skobu, norma STN 1176 vyžaduje min. 3 skoby
- Koncové upevnenie sa nesmie dať ručne otvoriť

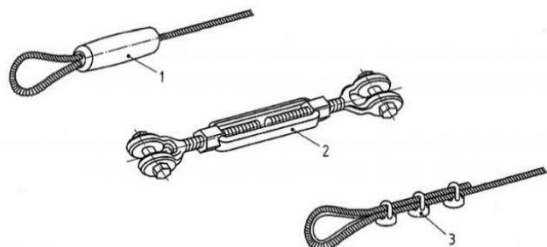

Legenda

- 1 zalisovaná objímka
- 2 napínač lana
- 3 svorky lana

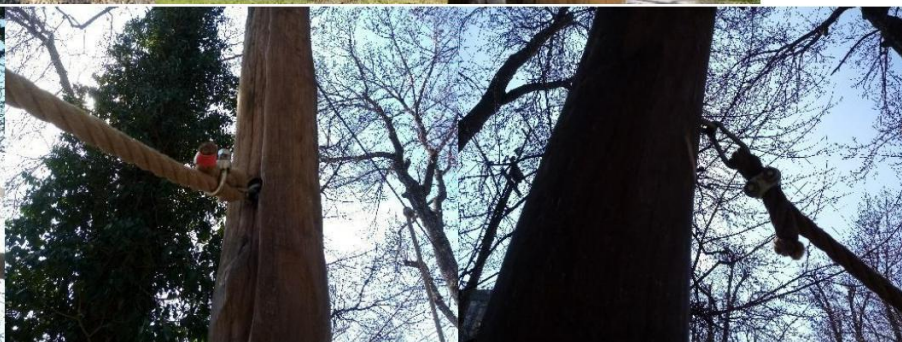

Zhodnotenie úrovne bezpečnosti prvku detského ihriska:

Prekážková lanová dráha nespĺňa bezpečnostnú normu STN EN 1176. Neodporúčam jej používanie.

Záver – zhodnotenie celkovej úrovne bezpečnosti detského ihriska č.14:

Na ihrisku sa nachádzajú nebezpečné prvky nevyhovujúce norme STN EN 1176. Ich používanie je rizikové a neodporúča sa. Odporúčam ich odstránenie. Pri odstraňovaní prvkov treba odstrániť aj ich základy.

Nebezpečné prvky:

- Zostava na preliezanie
- Domček so sklzom
- Kyvadlové hojdačky
- Kyvadlová hojdačka s ťažkým bremenom
- Prekážková lanová dráha

Ostatné prvky ihriska, na ktorých boli zistené odstrániteľné závady, možno bezpečne používať ak budú uvedené závady odstránené.

Prvky na opravu:

- Vahadlová hojdačka – opraviť a dorobiť bezpečnú dopadovú plochu
- Závesné hojdačky – opraviť a dorobiť bezpečnú dopadovú plochu

Poznámka:

- Odporúčam zvážiť celkovú rekonštrukciu ihriska a doplniť bezpečné hracie prvky, nakoľko je ihrisko využívané mnohými obyvateľmi mesta.

15. Detské ihrisko Žihadielko – areál ZŠ Fándlyho



Zariadenie ihriska:

Detské ihrisko je označené tabuľou s prevádzkovým poriadkom. Ihrisko je oplotené zo štyroch strán so vstupnou brávkou. Na ihrisku sa nachádzajú lavičky, smetné koše. Dopadová plocha rozdelená na dve časti. Jedna je z liatej gummy a druhá je štrk priemeru 2-8 mm.

Prvky ihriska:

- Pieskovisko
- Pružinová hojdačka Maja
- Pružinová hojdačka Vilko
- Kolotoč
- Malý hrad
- Veľký hrad
- Hojdačka Hniezdo
- Dvoj-hojdačka

Predložené dokumenty:

- Rámcová zmluva o obstaraní diela
- Certifikát č. 415/2016 vydaný Technickou inšpekciou a.s.
- Vyhlásenie o zhode
- Autorské dielo

Projekt – vypracoval Ing. Arch. Juraj Huba

Pôdorys – vypracoval Ing. Arch. Juraj Huba

Vizuál detského ihriska

Katalógové listy prvkov detského ihriska so zoznamom použitých materiálov

Návod na inštaláciu s pokynmi na kontrolu, údržbu a prevádzku ihriska

Pri kontrole bolo zistené

Predložená dokumentácia svojim rozsahom zodpovedá požiadavkám bezpečnostno-technických noriem. Záznamy o prevádzke, všetkých kontrolách a údržbe neboli predložené.

Tabuľa s prevádzkovým poriadkom – spĺňa požiadavky normy STN EN 1176.

Lavičky – vyrobené z EPDM, v dobrom stave

Smetné koše – vyrobené z EPDM, kôš pri vstupnej bráničke je poškodený

Oplotenie – vstupná bránka má poškodené zatváranie a skorodované pánty

Dopadová plocha z liatej gumeny – na ploche sa nachádza nános lístia a štrk z vedľajšej dopadovej plochy, treba ju vyzametať a očistiť



Kontrola jednotlivých prvkov ihriska:

Názov zariadenia:	Pieskovisko
Typ zariadenia:	AZ 406
Výr. č. zariadenia:	neuvedené
Rok výroby:	2016
Výrobca:	FUN TIME s.r.o.
Adresa výrobcu:	Nobelova 18/A 83102 Bratislava
Výška pádu:	30 cm
Prístupnosť:	Ľahko prístupné zariadenie
Obmedzenie veku:	Od 2 do 6 rokov



Závady:

- Bez závad

Zhodnotenie úrovne bezpečnosti prvku detského ihriska:

Pieskovisko možno bezpečne používať.

Názov zariadenia:	Pružinová hojdačka Maja
Typ zariadenia:	AZ 311
Výr. č. zariadenia:	neuvedené
Rok výroby:	2016
Výrobca:	FUN TIME s.r.o.
Adresa výrobcu:	Nobelova 18/A 83102 Bratislava
Výška pádu:	42,5 cm
Prístupnosť:	Ľahko prístupné zariadenie
Obmedzenie veku:	Od 3 do 12 rokov



Závady:

- Držadlo hojdačky je uvoľnené



- Sedadlo nie je dostatočne pripevnené o konštrukciu



Odporúčania:

- Opraviť poškodené držadlo
- Pripevniť sedadlo ku konštrukcii

Zhodnotenie úrovne bezpečnosti prvku detského ihriska:

Na prvku sa nenachádzajú neodstrániteľné závady.

Po odstránení závad možno prvok bezpečne používať.

Názov zariadenia:	Pružinová hojdačka Vilko
Typ zariadenia:	AZ 310
Výr. č. zariadenia:	neuvedené
Rok výroby:	2016
Výrobca:	FUN TIME s.r.o.
Adresa výrobcu:	Nobelova 18/A 83102 Bratislava
Výška pádu:	42,5 cm
Prístupnosť:	Ľahko prístupné zariadenie
Obmedzenie veku:	Od 3 do 12 rokov



Závady:

- Bez závad.

Zhodnotenie úrovne bezpečnosti prvku detského ihriska:

Prvok možno bezpečne používať.

Názov zariadenia:	Kolotoč
Typ zariadenia:	T 217
Výr. č. zariadenia:	neuvedené
Rok výroby:	2016
Výrobca:	FUN TIME s.r.o.
Adresa výrobcu:	Nobelova 18/A 83102 Bratislava
Výška pádu:	44 cm
Prístupnosť:	Ľahko prístupné zariadenie
Obmedzenie veku:	Od 3 do 12 rokov



Závady:

- Bez závad

Zhodnotenie úrovne bezpečnosti prvku detského ihriska:

Prvok možno bezpečne používať.

Názov zariadenia:	Malý hrad
Typ zariadenia:	AZ 742
Výr. č. zariadenia:	neuveďené
Rok výroby:	2016
Výrobca:	FUN TIME s.r.o.
Adresa výrobcu:	Nobelova 18/A 83102 Bratislava
Výška pádu:	96,7 cm
Prístupnosť:	Ľahko prístupné zariadenie
Obmedzenie veku:	Od 2 do 6 rokov



Závady:

- Bez závad

Zhodnotenie úrovne bezpečnosti prvku detského ihriska:

Prvok možno bezpečne používať.

Názov zariadenia:	Veľký hrad
Typ zariadenia:	AZ 704
Výr. č. zariadenia:	neuveďené
Rok výroby:	2016
Výrobca:	FUN TIME s.r.o.
Adresa výrobcu:	Nobelova 18/A 83102 Bratislava
Výška pádu:	210 cm
Prístupnosť:	Ľahko prístupné zariadenie
Obmedzenie veku:	Od 6 do 12 rokov



Závady:

- Chýbajúce plastové kryty stĺpikov 9x9 cm na začiatku schodov, riziko zachytenia a zranenia prstov



- Chýbajúca krytka skrutky na lanovom moste



- Skorodovaný priechnik lezeckej siete



- Poškodená podesta veže, WPC dosky sú prehnuté



Odporúčania:

- Nasadiť plastové krytky rozmeru 9x9 cm na konce stĺpikov
- Vymeniť poškodenú krytku skrutky
- Odstrániť hrdzu a natrieť vrchným náterom priečnik lezeckej siete
- Vymeniť WPC dosky podesty veže

Zhodnotenie úrovne bezpečnosti prvku detského ihriska:

Na prvku sa nenachádzajú neodstrániteľné závady.

Po odstránení závad možno prvok bezpečne používať.

Názov zariadenia:	Hojdačka Hniezdo
Typ zariadenia:	AZ 206
Výr. č. zariadenia:	neuveďené
Rok výroby:	2016
Výrobca:	FUN TIME s.r.o.
Adresa výrobcu:	Nobelova 18/A 83102 Bratislava
Výška pádu:	125 cm
Prístupnosť:	Ľahko prístupné zariadenie
Obmedzenie veku:	Od 3 do 12 rokov



Závady:

- Bez závad

Zhodnotenie úrovne bezpečnosti prvku detského ihriska:

Prvok možno bezpečne používať.

Názov zariadenia:	Dvoj-hojdačka
Typ zariadenia:	AZ 203
Výr. č. zariadenia:	neuvedené
Rok výroby:	2016
Výrobca:	FUN TIME s.r.o.
Adresa výrobcu:	Nobelova 18/A 83102 Bratislava
Výška pádu:	125 cm
Prístupnosť:	Ľahko prístupné zariadenie
Obmedzenie veku:	Od 3 do 12 rokov



Závady:

- Bez závad

Zhodnotenie úrovne bezpečnosti prvku detského ihriska:

Prvok možno bezpečne používať.

Záver – zhodnotenie celkovej úrovne bezpečnosti detského ihriska č.15:

Pri kontrole neboli zistené neodstrániteľné závady.

Opraviť zostavu Veľký hrad a pružinovú hojdačku Maja. Vyzametať gumovú dopadovú plochu.

Detské ihrisko možno bezpečne používať ak budú uvedené závady odstránené.

16. Detské ihrisko Záhradná – za BILLOU



Zariadenie ihriska:

Detské ihrisko je označené tabuľou s prevádzkovým poriadkom. Ihrisko je oplotené zo štyroch strán s dvomi vstupnými bránkami. Na ihrisku sa nachádza lavička, smetný kôš, betónový poklop kanalizačnej šachty.

Prvky ihriska:

- Zostava so šmýkačkou a hojdačkami
- Preliezka so sieťou a lezeckou stenou
- Preliezka horizontálny rebrík so sieťou a pieskoviskom

Predložené dokumenty:

Žiadne

Pri kontrole bolo zistené

Predložená dokumentácia svojim rozsahom nezodpovedá požiadavkám bezpečnostno-technických noriem. Doklady o kvalite použitých materiálov a náterových hmôt neboli predložené. Návrhy, výrobné výkresy, schémy zapojenia zostáv a podzostáv zariadení neboli predložené. Návod na používanie s uvedením prípadných požiadaviek na obsluhu nebol predložený. Návod na kontrolu a údržbu nebol predložený. Záznamy o prevádzke, všetkých kontrolách a údržbe neboli predložené.

Tabuľa s prevádzkovým poriadkom – je osadená na stípe s betónovými základmi, hrany tabule presahujú do priestoru a sú ostré - riziko zranenia. Textová časť spĺňa požiadavky normy STN EN 1176.

Lavička – kovová konštrukcia, drevené sedenie. Lavička potrebuje nový náter.

Smetný kôš – plastový, v dobrom stave.

Oplotenie – pletivo je na mnohých miestach poškodené, hrozí riziko zranenia



Kontrola jednotlivých prvkov ihriska:

Názov zariadenia:	Zostava so šmýkačkou a hojdačkami
Typ zariadenia:	neuvadené
Výr. č. zariadenia:	neuvadené
Rok výroby:	neuvadené
Výrobca:	T – PARKY s.r.o.
Adresa výrobcu:	neuvadené
Výška pádu:	Veža 200 cm Hojdačky 130 cm
Prístupnosť:	Ľahko prístupné zariadenie
Obmedzenie veku:	neuvadené



Závady:

- Na zariadení sa nenachádza výrobný štítok
- Konštrukcia je značne opotrebovaná, hnije, povrchový náter je zošúchaný, na prvku sú prejavy vandalizmu
- Okolo zariadenia je nevhodná plocha dopadu – udupaná hlina
- Šmýkačka nemá ochrannú zábranu v nasadacej časti a nedostatočnú výšku postranných zábran



- Hojdačky majú drevené sedenie – nemá tlmiaci účinok pri náraze
- Medzi konštrukciou veže a sedadlom hojdačky nie je dostatočný voľný priestor, namerané 75 cm, norma požaduje min. 150 cm



- Nevhodne zvolené zábrany, dá sa po nich liezť – riziko pádu



- Nebezpečné medzery v konštrukcii zábrany – riziko zachytenia trupu



- Nebezpečné otvory v konštrukcii – riziko zachytenia prstov



- Reťaze hojdačiek sú skorodované a zo závesov trčia závity skrutiek



Zhodnotenie úrovne bezpečnosti prvku detského ihriska:

Veža so šmýkačkou a hojdačkami je značne opotrebovaná a nespĺňa bezpečnostnú normu STN EN 1176. Neodporúčam jej používanie.

Názov zariadenia:	Preliezka so sieťou a lezeckou stenou
Typ zariadenia:	neuvedené
Výr. č. zariadenia:	neuvedené
Rok výroby:	neuvedené
Výrobca:	T – PARKY s.r.o.
Adresa výrobcu:	neuvedené
Výška pádu:	210 cm
Prístupnosť:	Ľahko prístupné zariadenie
Obmedzenie veku:	neuvedené



Závady:

- Na zariadení sa nenachádza výrobný štítok
- Konštrukcia je značne opotrebovaná, hnije, povrchový náter je zošúchaný
- Okolo zariadenia je nevhodná plocha dopadu – udupaná hlina a tráva
- V ploche pádu sú prekážky – plot 50 cm od zariadenia, norma požaduje min. 190 cm



- Laná siete sú opotrebované a oká siete majú nevhodný rozmer, menej ako 230 mm, riziko zachytenia hlavy



- Nebezpečné medzery v konštrukcii, riziko zachytenia a poranenia prstov



- Úchyty lezeckej steny sú hnilé



Zhodnotenie úrovne bezpečnosti prvku detského ihriska:

Preliezka so sieťou a lezeckou stenou je značne opotrebovaná a nespĺňa bezpečnostnú normu STN EN 1176. Neodporúčam jej používanie.

Názov zariadenia:	Preliezka horizontálny rebrík so sieťou a pieskoviskom
Typ zariadenia:	neuvadené
Výr. č. zariadenia:	neuvadené
Rok výroby:	neuvadené
Výrobca:	T – PARKY s.r.o.
Adresa výrobcu:	neuvadené
Výška pádu:	265 cm
Prístupnosť:	Ľahko prístupné zariadenie
Obmedzenie veku:	neuvadené



Závady:

- Na zariadení sa nenachádza výrobný štítok
- Konštrukcia je značne opotrebovaná, hnije, povrchový náter je zošuchaný, laná sú staré



- Okolo zariadenia je nevhodná plocha dopadu – tráva a udupaná hlina
- V priestore pádu sú prekážky – drevený obrubník pieskoviska, zasahujú sem konáre stromu



- Laná zavesenia majú nedostatočný priemer, norma požaduje priemer 25 až 45 mm



- Nebezpečné praskliny a diery v konštrukcii, riziko zachytenia a poranenia prstov



Zhodnotenie úrovne bezpečnosti prvku detského ihriska:

Preliezka so sieťou a lezeckou stenou je značne opotrebovaná a nespĺňa bezpečnostnú normu STN EN 1176. Neodporúčam jej používanie.

Záver – zhodnotenie celkovej úrovne bezpečnosti detského ihriska č.16:

Na ihrisku sa nachádzajú nebezpečné prvky nevyhovujúce norme STN EN 1176.

Ich používanie je rizikové a neodporúča sa.

Ich oprava by bola z ekonomického hľadiska rovnako nákladná ako vybudovanie nového ihriska.

Odporúčam nebezpečné prvky odstrániť a detské ihrisko č. 16 zrušiť.

17. Detské ihrisko Muškát II. – Muškátová 30



Zariadenie ihriska:

Detské ihrisko je označené tabuľou s prevádzkovým poriadkom. Na ihrisku sa nachádzajú lavičky a stôl. V blízkosti ihriska sa nenachádza smetný kôš.

Prvky ihriska:

- Preliezka
- Preliezka tvaru A
- Prevažovacia hojdačka
- Pieskovisko

Predložené dokumenty:

Žiadne

Pri kontrole bolo zistené

Predložená dokumentácia svojim rozsahom nezodpovedá požiadavkám bezpečnostno-technických noriem. Doklady o kvalite použitých materiálov a náterových hmôt neboli predložené. Návrhy, výrobné výkresy, schémy zapojenia zostáv a podzostáv zariadení neboli predložené. Návod na používanie s uvedením prípadných požiadaviek na obsluhu nebol predložený. Návod na kontrolu a údržbu nebol predložený. Záznamy o prevádzke, všetkých kontrolách a údržbe neboli predložené.

Tabuľa s prevádzkovým poriadkom – je osadená na stípe s betónovými základmi, hrany tabule presahujú do priestoru a sú ostré - riziko zranenia. Textová časť spĺňa požiadavky normy STN EN 1176.

Lavičky a stôl – kovová konštrukcia, drevené sedenie, potrebujú nový náter.

Smetný kôš – na ihrisku sa nenachádza

Kontrola jednotlivých prvkov ihriska:

Názov zariadenia:	Preliezka
Typ zariadenia:	neuvedené
Výr. č. zariadenia:	neuvedené
Rok výroby:	neuvedené
Výrobca:	neuvedené
Adresa výrobcu:	neuvedené
Výška pádu:	140 cm
Prístupnosť:	Ľahko prístupné zariadenie
Obmedzenie veku:	neuvedené



Závady:

- Na zariadení sa nenachádza výrobný štítok
- Povrchový náter je zošúchaný
- Okolo zariadenia je nevhodná plocha dopadu – udupaná hlina, kamene, tráva
- Nevhodný rozstup vodorovných prvkov rebrín (menej ako 230 mm) s rizikom zachytenia hlavy



Zhodnotenie úrovne bezpečnosti prvku detského ihriska:

Preliezka nespĺňa bezpečnostnú normu STN EN 1176. Neodporúčam jej používanie.

Názov zariadenia:	Preliezka tvaru A
Typ zariadenia:	neuveďené
Výr. č. zariadenia:	neuveďené
Rok výroby:	neuveďené
Výrobca:	neuveďené
Adresa výrobcu:	neuveďené
Výška pádu:	130 cm
Prístupnosť:	Ľahko prístupné zariadenie
Obmedzenie veku:	neuveďené



Závady:

- Na zariadení sa nenachádza výrobný štítok
- Povrchový náter je zošúchaný
- Okolo zariadenia je nevhodná plocha dopadu – udupaná hlina, kamene, tráva
- Nevhodný rozstup vodorovných prvkov rebrín (menej ako 230 mm) s rizikom zachytenia hlavy



Zhodnotenie úrovne bezpečnosti prvku detského ihriska:

Preliezka nespĺňa bezpečnostnú normu STN EN 1176. Neodporúčam jej používanie.

Názov zariadenia:	Prevažovacia hojdačka
Typ zariadenia:	Typ 1
Výr. č. zariadenia:	neuveďené
Rok výroby:	neuveďené
Výrobca:	neuveďené
Adresa výrobcu:	neuveďené
Výška pádu:	Do 100 cm
Prístupnosť:	Ľahko prístupné zariadenie
Obmedzenie veku:	neuveďené



Závady:

- Na zariadení sa nenachádza výrobný štítok

- Povrchový náter je zošúchaný, konštrukcia koroduje, drevené sedenie hnije
- Okolo zariadenia je nevhodná plocha dopadu – udupaná hlina, kamene, tráva
- Nevhodné držadlá (otvor viac ako 130 mm, menej ako 230 mm), riziko zachytenia hlavy



- Teleso hojdačky nezanecháva minimálnu vzdialenosť od zeme 230 mm
- Teleso hojdačky je zlomené



Zhodnotenie úrovne bezpečnosti prvku detského ihriska:

Hojdačka je poškodená a nespĺňa bezpečnostnú normu STN EN 1176. Neodporúčam jej používanie.

Názov zariadenia:	Pieskovisko
Typ zariadenia:	neuvadené
Výr. č. zariadenia:	neuvadené
Rok výroby:	neuvadené
Výrobca:	neuvadené
Adresa výrobcu:	neuvadené
Výška pádu:	-
Prístupnosť:	-
Obmedzenie veku:	-



Závady:

- Pieskovisko je prerastené vegetáciou a drží sa v ňom voda

Záver – zhodnotenie celkovej úrovne bezpečnosti detského ihriska č.17:

Na ihrisku sa nachádzajú nebezpečné prvky nevyhovujúce norme STN EN 1176.

Ich používanie je rizikové a neodporúča sa.

Odporúčam nebezpečné prvky odstrániť a detské ihrisko č. 17 zrušiť.

18. Detské ihrisko Muškát II. – Muškátová 5 - 7



Zariadenie ihriska:

Detské ihrisko je označené tabuľou s prevádzkovým poriadkom. Na ihrisku sa nachádza lavička. V blízkosti ihriska sa nenachádza smetný kôš. Na ihrisku sa nachádzajú pneumatiky, ktoré sú použité ako prvok na hranie.

Prvky ihriska:

Pieskovisko

Pneumatiky

Preliezka (za smetnými kontajnermi)

Predložené dokumenty:

Žiadne

Pri kontrole bolo zistené

Predložená dokumentácia svojim rozsahom nezodpovedá požiadavkám bezpečnostno-technických noriem. Doklady o kvalite použitých materiálov a náterových hmôt neboli predložené. Návrhy, výrobné výkresy, schémy zapojenia zostáv a podzostáv zariadení neboli predložené. Návod na používanie s uvedením prípadných požiadaviek na obsluhu nebol predložený. Návod na kontrolu a údržbu nebol predložený. Záznamy o prevádzke, všetkých kontrolách a údržbe neboli predložené.

Tabuľa s prevádzkovým poriadkom – je osadená na stípe s betónovými základmi, hrany tabule presahujú do priestoru a sú ostré - riziko zranenia. Textová časť spĺňa požiadavky normy STN EN 1176.

Lavička – kovová konštrukcia, drevené sedenie, potrebuje nový náter.

Smetný kôš – na ihrisku sa nenachádza

Kontrola jednotlivých prvkov ihriska:

Názov zariadenia:	Pieskovisko
Typ zariadenia:	neuvedené
Výr. č. zariadenia:	neuvedené
Rok výroby:	neuvedené
Výrobca:	neuvedené
Adresa výrobcu:	neuvedené
Výška pádu:	-
Prístupnosť:	Ľahko prístupné zariadenie
Obmedzenie veku:	-



Závady:

- Bez závad

Zhodnotenie úrovne bezpečnosti prvku detského ihriska:

Pieskovisko možno bezpečne používať.

Názov zariadenia:	Pneumatiky
Typ zariadenia:	neuvedené
Výr. č. zariadenia:	neuvedené
Rok výroby:	neuvedené
Výrobca:	neuvedené
Adresa výrobcu:	neuvedené
Výška pádu:	Do 60 cm
Prístupnosť:	Ľahko prístupné zariadenie
Obmedzenie veku:	neuvedené



Závady:

- Bez závad

Zhodnotenie úrovne bezpečnosti prvku detského ihriska:

Pneumatiky možno ako prvok ihriska bezpečne používať.

Názov zariadenia:	Preliezka za smetnými kontajnermi
Typ zariadenia:	neuvadené
Výr. č. zariadenia:	neuvadené
Rok výroby:	neuvadené
Výrobca:	neuvadené
Adresa výrobcu:	neuvadené
Výška pádu:	130 cm
Prístupnosť:	Ľahko prístupné zariadenie
Obmedzenie veku:	neuvadené



Závady:

- Na zariadení sa nenachádza výrobný štítok
- Povrchový náter je zošúchaný
- Okolo zariadenia je nevhodná plocha dopadu – tráva
- Nevhodný rozostup vodoravných prvkov rebrín (menej ako 230 mm) s rizikom zachytenia hlavy
- Nebezpečné otvory v konštrukcii, riziko zachytenia a poranenia prstov



Zhodnotenie úrovne bezpečnosti prvku detského ihriska:

Preliezka nespĺňa bezpečnostnú normu STN EN 1176. Neodporúčam jej používanie.

Záver – zhodnotenie celkovej úrovne bezpečnosti detského ihriska č.18:

Na ihrisku sa nachádza nebezpečný prvok nevyhovujúci norme STN EN 1176. Jeho používanie je rizikové a neodporúča sa. Odporúčam jeho odstránenie. Pri odstraňovaní prvkov treba odstrániť aj ich základy.

Nebezpečný prvok:

- Preliezka za smetnými kontajnermi

Ostatné prvky ihriska, možno bezpečne používať.

Poznámka: Areál je vhodný na doplnenie bezpečných hracích prvkov.

19. Detské ihrisko Muškát II. – Hroznová ul.



Zariadenie ihriska:

Detské ihrisko je označené tabuľou s prevádzkovým poriadkom. Na ihrisku sú lavičky a smetný kôš.

Prvky ihriska:

- Preliezka horizontálny rebrík
- Preliezka tvaru A
- Preliezka s gymnastickou tyčou
- Kyvadlová hojdačka
- 2x prevažovacia hojdačka

Predložené dokumenty:

Žiadne

Pri kontrole bolo zistené

Predložená dokumentácia svojim rozsahom nezodpovedá požiadavkám bezpečnostno-technických noriem. Doklady o kvalite použitých materiálov a náterových hmôt neboli predložené. Návrhy, výrobné výkresy, schémy zapojenia zostáv a podzostáv zariadení neboli predložené. Návod na používanie s uvedením prípadných požiadaviek na obsluhu nebol predložený. Návod na kontrolu a údržbu nebol predložený. Záznamy o prevádzke, všetkých kontrolách a údržbe neboli predložené.

Tabuľa s prevádzkovým poriadkom – je osadená na stípe s betónovými základmi, hrany tabule presahujú do priestoru a sú ostré - riziko zranenia. Textová časť spĺňa požiadavky normy STN EN 1176.

Lavičky – kovová konštrukcia, drevené sedenie, potrebuje nový náter.

Smetný kôš – plastový

Značka zákaz vodenia zvierat je vyblednutá

Kontrola jednotlivých prvkov ihriska:

Názov zariadenia:	Preliezka horizontálny rebrík
Typ zariadenia:	neuvedené
Výr. č. zariadenia:	neuvedené
Rok výroby:	neuvedené
Výrobca:	neuvedené
Adresa výrobcu:	neuvedené
Výška pádu:	135 cm
Prístupnosť:	Ľahko prístupné zariadenie
Obmedzenie veku:	neuvedené



Závady:

- Na zariadení sa nenachádza výrobný štítok
- Povrchový náter je zošúchaný
- Okolo zariadenia je nevhodná plocha dopadu – tráva
- Nevhodný rozstup vodorovných prvkov rebrín (menej ako 230 mm) s rizikom zachytenia hlavy



Zhodnotenie úrovne bezpečnosti prvku detského ihriska:

Preliezka nespĺňa bezpečnostnú normu STN EN 1176. Neodporúčam jej používanie.

Názov zariadenia:	Preliezka tvaru A
Typ zariadenia:	neuveďené
Výr. č. zariadenia:	neuveďené
Rok výroby:	neuveďené
Výrobca:	neuveďené
Adresa výrobcu:	neuveďené
Výška pádu:	120 cm
Prístupnosť:	Ľahko prístupné zariadenie
Obmedzenie veku:	neuveďené



Závady:

- Na zariadení sa nenachádza výrobný štítok
- Povrchový náter je zošúchaný
- Okolo zariadenia je nevhodná plocha dopadu – tráva
- Nevhodný rozostup vodorovných prvkov rebrín (menej ako 230 mm) s rizikom zachytenia hlavy



Zhodnotenie úrovne bezpečnosti prvku detského ihriska:

Preliezka nespĺňa bezpečnostnú normu STN EN 1176. Neodporúčam jej používanie.

Názov zariadenia:	Preliezka s gymnastickou tyčou
Typ zariadenia:	neuveďené
Výr. č. zariadenia:	neuveďené
Rok výroby:	neuveďené
Výrobca:	neuveďené
Adresa výrobcu:	neuveďené
Výška pádu:	140 cm
Prístupnosť:	Ľahko prístupné zariadenie
Obmedzenie veku:	neuveďené



Závady:

- Na zariadení sa nenachádza výrobný štítok
- Povrchový náter je zošúchaný
- Okolo zariadenia je nevhodná plocha dopadu – tráva

Odporúčania:

- Nanieť novú povrchovú úpravu na ošúchané časti. Treba ju vykonať náterovými hmotami vhodnými pre použitie pre deti, údaje v karte bezpečnostných údajov: vhodné pre EN 1176, EN 71, alebo pre potravinárske účely (napr. Balakryl).
- Dobudovať dopadovú plochu spĺňajúcu normu STN EN 1177 (pozri tabuľku na konci protokolu), do vzdialenosti 150 cm po obvode konštrukcie prvku.

Zhodnotenie úrovne bezpečnosti prvku detského ihriska:

Na Preliezke sa nenachádzajú neodstrániteľné závady.

Po odstránení závad možno prvok bezpečne používať.

Názov zariadenia:	Kyvadlová hojdačka
Typ zariadenia:	Typ 1
Výr. č. zariadenia:	neuvedené
Rok výroby:	neuvedené
Výrobca:	neuvedené
Adresa výrobcu:	neuvedené
Výška pádu:	110 cm
Prístupnosť:	Ľahko prístupné zariadenie
Obmedzenie veku:	neuvedené



Závady:

- Na zariadení sa nenachádza výrobný štítok
- Povrchový náter konštrukcie je zošúchaný
- Nevhodná dopadová plocha – udupaná hlina
- Nevhodné rozostupy zavesenia sedadiel od konštrukcie – 20 cm. Požadovaný odstup je 44 cm.
- Nevhodné sedadlá hojdačiek, nie sú pre verejné ihriská
- Ako zavesenie hojdačiek sú použité háky



Zhodnotenie úrovne bezpečnosti prvku detského ihriska:

Hojdačka nespĺňa bezpečnostnú normu STN EN 1176. Neodporúčam jej používanie.

Názov zariadenia:	2x Prevažovacia hojdačka
Typ zariadenia:	Typ 1
Výr. č. zariadenia:	neuvadené
Rok výroby:	neuvadené
Výrobca:	neuvadené
Adresa výrobcu:	neuvadené
Výška pádu:	Do 100 cm
Prístupnosť:	Ľahko prístupné zariadenie
Obmedzenie veku:	neuvadené



Závady:

- Na zariadení sa nenachádza výrobný štítok
- Povrchový náter je zošúchaný, konštrukcia koroduje, drevené sedenie hnije
- Okolo zariadenia je nevhodná plocha dopadu – udupaná hlina, tráva
- Teleso hojdačky nezanecháva minimálnu vzdialenosť od zeme 230 mm
- Nevhodné držadlá (otvor viac ako 130 mm, menej ako 230 mm), riziko zachytenia hlavy



Zhodnotenie úrovne bezpečnosti prvku detského ihriska:

Hojdačka nespĺňa bezpečnostnú normu STN EN 1176. Neodporúčam jej používanie.

Záver – zhodnotenie celkovej úrovne bezpečnosti detského ihriska č.19:

Na ihrisku sa nachádzajú nebezpečné prvky nevyhovujúce norme STN EN 1176. Ich používanie je rizikové a neodporúča sa. Odporúčam ich odstránenie. Pri odstraňovaní prvkov treba odstrániť aj ich základy.

Nebezpečný prvok:

- Preliezka horizontálny rebrík
- Preliezka tvaru A
- Kyvadlová hojdačka
- 2x Prevažovacia hojdačka

Ostatné prvky ihriska, na ktorých boli zistené odstrániteľné závady, možno bezpečne používať ak budú uvedené závady odstránené.

Prvky na opravu:

- Preliezka s gymnastickou tyčou – dobudovať bezpečnú dopadovú plochu

Poznámka:

- Vzhľadom na odstránenie nebezpečných prvkov by na ihrisku zostal iba jeden hrací prvok, odporúčam zvážiť dobudovanie bezpečných hracích prvkov, nakoľko sa v okolí nenachádzajú žiadne väčšie ihriská.

20. Detské ihrisko Muškát III. – Hroznová ul.



Zariadenie ihriska:

Detské ihrisko je označené tabuľou s prevádzkovým poriadkom. Na ihrisku sú lavičky, stôl a smetný kôš.

Prvky ihriska:

Zostava so šmýkačkou

Kyvadlová hojdačka

Pieskovisko

Predložené dokumenty:

Žiadne

Pri kontrole bolo zistené

Predložená dokumentácia svojim rozsahom nezodpovedá požiadavkám bezpečnostno-technických noriem. Doklady o kvalite použitých materiálov a náterových hmôt neboli predložené. Návrhy, výrobné výkresy, schémy zapojenia zostáv a podzostáv zariadení neboli predložené. Návod na používanie s uvedením prípadných požiadaviek na obsluhu nebol predložený. Návod na kontrolu a údržbu nebol predložený. Záznamy o prevádzke, všetkých kontrolách a údržbe neboli predložené.

Tabuľa s prevádzkovým poriadkom – je osadená na stípe s betónovými základmi, hrany tabule presahujú do priestoru a sú ostré - riziko zranenia. Textová časť spĺňa požiadavky normy STN EN 1176.

Lavičky a stôl – gabionová konštrukcia vyplnená kamenivom, drevené sedenie, potrebuje nový náter.

Smetný kôš – plastový

Kontrola jednotlivých prvkov ihriska:

Názov zariadenia:	Zostava so šmýkačkou
Typ zariadenia:	neuvedené
Výr. č. zariadenia:	neuvedené
Rok výroby:	neuvedené
Výrobca:	neuvedené
Adresa výrobcu:	neuvedené
Výška pádu:	125 cm
Prístupnosť:	Ľahko prístupné zariadenie
Obmedzenie veku:	neuvedené



Závady:

- Na zariadení sa nenachádza výrobný štítok
- Povrchový náter je zošúchaný
- Okolo zariadenia je nevhodná plocha dopadu – tráva, udupaná hlina a štrk
- Rozostupy dosiek strechy vytvárajú nebezpečný otvor, riziko zachytenia prstov
- Šmýkačka nemá priečnik slúžiaci na zabránenie vbehnutiu priamo na šmýkačku



Odporúčania:

- Naniesť novú povrchovú úpravu na ošúchané časti. Treba ju vykonať náterovými hmotami vhodnými pre použitie pre deti, údaje v karte bezpečnostných údajov: vhodné pre EN 1176, EN 71, alebo pre potravinárske účely (napr. Balakryl).
- Dobudovať dopadovú plochu spĺňajúcu normu STN EN 1177 (pozri tabuľku na konci protokolu), do vzdialenosti 150 cm po obvode konštrukcie prvku.
- Zaslepiť otvory medzi doskami strechy
- Primontovať priečnik v nasadacej časti šmýkačky

Zhodnotenie úrovne bezpečnosti prvku detského ihriska:

Na Zostave so šmýkačkou sa nenachádzajú neodstrániteľné závady.

Po odstránení závad možno prvok bezpečne používať.

Názov zariadenia:	Kyvadlová hojdačka
Typ zariadenia:	neuveďené
Výr. č. zariadenia:	neuveďené
Rok výroby:	neuveďené
Výrobca:	neuveďené
Adresa výrobcu:	neuveďené
Výška pádu:	125 cm
Prístupnosť:	Ľahko prístupné zariadenie
Obmedzenie veku:	neuveďené



Závady:

- Na zariadení sa nenachádza výrobný štítok
- Povrchový náter je zošúchaný, konštrukcia je hnilá
- Okolo zariadenia je nevhodná plocha dopadu – tráva, udupaná hlina a nedostatočná vrstva štrku
- Zavesené hojdačky sú nevhodné pre verejné použitie
- Zavesenie hojdačky je poškodené
- Nosný priečnik je hnilý a vykazuje trvalú deformáciu

Zhodnotenie úrovne bezpečnosti prvku detského ihriska:

Hojdačka nespĺňa bezpečnostnú normu STN EN 1176. Neodporúčam jej používanie.

Názov zariadenia:	Pieskovisko
Typ zariadenia:	neuveďené
Výr. č. zariadenia:	neuveďené
Rok výroby:	neuveďené
Výrobca:	neuveďené
Adresa výrobcu:	neuveďené
Výška pádu:	-
Prístupnosť:	Ľahko prístupné zariadenie
Obmedzenie veku:	-



Závady:

- Bez závad

Zhodnotenie úrovne bezpečnosti prvku detského ihriska:

Pieskovisko možno bezpečne používať.

Záver – zhodnotenie celkovej úrovne bezpečnosti detského ihriska č.20:

Na ihrisku sa nachádza nebezpečný prvok nevyhovujúci norme STN EN 1176. Jeho používanie je rizikové a neodporúča sa. Odporúčam jeho odstránenie. Pri odstraňovaní prvkov treba odstrániť aj ich základy.

Nebezpečný prvok:

- Kyvadlová hojdačka

Ostatné prvky ihriska, na ktorých boli zistené odstrániteľné závady, možno bezpečne používať ak budú uvedené závady odstránené.

Prvky na opravu:

- Zostava so šmýkačkou – opraviť a dobudovať bezpečnú dopadovú plochu

21. Detské ihrisko Muškát I. – Nálepškova ul. II.



Zariadenie ihriska:

Detské ihrisko je označené tabuľou s prevádzkovým poriadkom. Na ihrisku je smetný kôš.

Prvky ihriska:

- Konštrukcia hojdačky
- Kyvadlová hojdačka
- Šmýkačka
- 2x Prevažovacia hojdačka
- Kolotoč
- Preliezka

Predložené dokumenty:

Žiadne

Pri kontrole bolo zistené

Predložená dokumentácia svojim rozsahom nezodpovedá požiadavkám bezpečnostno-technických noriem. Doklady o kvalite použitých materiálov a náterových hmôt neboli predložené. Návrhy, výrobné výkresy, schémy zapojenia zostáv a podzostáv zariadení neboli predložené. Návod na používanie s uvedením prípadných požiadaviek na obsluhu nebol predložený. Návod na kontrolu a údržbu nebol predložený. Záznamy o prevádzke, všetkých kontrolách a údržbe neboli predložené.

Tabuľa s prevádzkovým poriadkom – je osadená na konštrukcii hojdačky, hrany tabule presahujú do priestoru a sú ostré - riziko zranenia. Textová časť spĺňa požiadavky normy STN EN 1176. Tabuľa je poškodená vandalmi.

Lavičky – na ihrisku sa nenachádzajú

Smetný kôš – plastový

Kontrola jednotlivých prvkov ihriska:

Názov zariadenia:	Konštrukcia hojdačky
Typ zariadenia:	neuvadené
Výr. č. zariadenia:	neuvadené
Rok výroby:	neuvadené
Výrobca:	neuvadené
Adresa výrobcu:	neuvadené
Výška pádu:	-
Prístupnosť:	-
Obmedzenie veku:	-



Závady:

- Na zariadení sa nenachádza výrobný štítok
- Povrchový náter je zošúchaný
- Pod zariadením sú viditeľné betónové základy
- Z nosného priečnika vystáva konštrukčné uchytenie pre zavesenie hojdačky
- Šírka konštrukcie je nedostatočne veľká pre zavesenie hojdačky (min 175 cm)

Zhodnotenie úrovne bezpečnosti prvku detského ihriska:

Konštrukcia hojdačky nespĺňa bezpečnostnú normu STN EN 1176. Neodporúčam jej používanie.

Názov zariadenia:	Kyvadlová hojdačka
Typ zariadenia:	neuvadené
Výr. č. zariadenia:	neuvadené
Rok výroby:	neuvadené
Výrobca:	neuvadené
Adresa výrobcu:	neuvadené
Výška pádu:	135 cm
Prístupnosť:	Ľahko prístupné zariadenie
Obmedzenie veku:	neuvadené



Závady:

- Na zariadení sa nenachádza výrobný štítok
- Povrchový náter je zošúchaný, konštrukcia koroduje
- Nedostatočná vzdialenosť sedadla od konštrukcie 40 cm, norma STN 1176-2 určuje min. 56 cm
- Nevhodná plocha dopadu – udupaná hlina, vedľa plotu sú naukladané drevené laty
- Nedostatočný voľný priestor, 200 cm od oplotenia, norma STN 1176-2 určuje min. 381 cm od osi hojdačky.



Zhodnotenie úrovne bezpečnosti prvku detského ihriska:

Hojdačka nespĺňa bezpečnostnú normu STN EN 1176. Neodporúčam jej používanie.

Názov zariadenia:	Šmýkačka
Typ zariadenia:	neuveďené
Výr. č. zariadenia:	neuveďené
Rok výroby:	neuveďené
Výrobca:	neuveďené
Adresa výrobcu:	neuveďené
Výška pádu:	150 cm
Prístupnosť:	Ľahko prístupné zariadenie
Obmedzenie veku:	neuveďené



Závady:

- Na zariadení sa nenachádza výrobný štítok
- Povrchový náter je zošúchaný, konštrukcia koroduje, teleso šmýkačky je poškodené
- Vysoko umiestnený koniec vybiehacej časti – 55 cm, norma STN 1176-3 určuje max. výšku 35 cm
- Nevhodná plocha dopadu – trávnik
- Nevhodný rozstup priečok rebrín (menej ako 230 mm) , riziko zachytenia hlavy



- Riziko zachytenia šatstva pod nasadacou časťou šmýkačky



Zhodnotenie úrovne bezpečnosti prvku detského ihriska:

Šmýkačka nespĺňa bezpečnostnú normu STN EN 1176. Neodporúčam jej používanie.

Názov zariadenia:	2x prevažovacia hojdačka
Typ zariadenia:	Typ 1
Výr. č. zariadenia:	neuvadené
Rok výroby:	neuvadené
Výrobca:	neuvadené
Adresa výrobcu:	neuvadené
Výška pádu:	115 cm
Prístupnosť:	Ľahko prístupné zariadenie
Obmedzenie veku:	neuvadené



Závady:

- Na zariadení sa nenachádza výrobný štítok
- Povrchový náter konštrukcie je zošúchaný
- Nevhodná dopadová plocha okolo zariadenia – tráva a udupaná hlina
- Teleso hojdačky nezanecháva minimálnu vzdialenosť od zeme 230 mm
- Nedostatočný rozostup medzi hojdačkami – 80 cm (norma STN 1176-6 určuje min. 100 cm)
- Držadlá vytvárajú nevhodný otvor (viac ako 130 mm a menej ako 230 mm) hrozí riziko zachytenia hlavy



Zhodnotenie úrovne bezpečnosti prvku detského ihriska:

Hojdačky nespĺňajú bezpečnostnú normu STN EN 1176 a sú vhodné na odstránenie.

Neodporúčam ich používanie.

Názov zariadenia:	Kolotoč
Typ zariadenia:	neuveďené
Výr. č. zariadenia:	neuveďené
Rok výroby:	neuveďené
Výrobca:	neuveďené
Adresa výrobcu:	neuveďené
Výška pádu:	115 cm
Prístupnosť:	Ľahko prístupné zariadenie
Obmedzenie veku:	neuveďené



Závady:

- Na zariadení sa nenachádza výrobný štítok
- Povrchový náter konštrukcie je zošúchaný
- Výška pádu je viac ako povoľuje norma STN 1176-5 (max 100 cm)
- Kolotoč nemá sedadlá alebo pevnú plošinu
- V dopadovej ploche je betónový základ kolotoča
- Vzdialenosť od prevažovacích hojdačiek je 128 cm, norma 1176-5 určuje min. vzdialenosť 200 cm

Zhodnotenie úrovne bezpečnosti prvku detského ihriska:

Kolotoč nespĺňa bezpečnostnú normu STN EN 1176 a je vhodný na odstránenie.

Neodporúčam jeho používanie.

Názov zariadenia:	Preliezka
Typ zariadenia:	neuveďené
Výr. č. zariadenia:	neuveďené
Rok výroby:	neuveďené
Výrobca:	neuveďené
Adresa výrobcu:	neuveďené
Výška pádu:	165 cm
Prístupnosť:	Ľahko prístupné zariadenie
Obmedzenie veku:	neuveďené



Závady:

- Na zariadení sa nenachádza výrobný štítok
- Povrchový náter je zošúchaný
- Okolo zariadenia je nevhodná plocha dopadu – tráva, nedostatočná vrstva štrku
- Do priestoru zariadenia zasahujú konáre stromu



Odporúčania:

- Nanieť novú povrchovú úpravu na ošúchané časti. Treba ju vykonať náterovými hmotami vhodnými pre použitie pre deti, údaje v karte bezpečnostných údajov: vhodné pre EN 1176, EN 71, alebo pre potravinárske účely (napr. Balakryl).

- Dobudovať dopadovú plochu spĺňajúcu normu STN EN 1177 (pozri tabuľku na konci protokolu), do vzdialenosti min. 160 cm po obvode konštrukcie prvku.
- Odstrániť konáre stromu zasahujúce do priestoru preliezky

Zhodnotenie úrovne bezpečnosti prvku detského ihriska:

Na Preliezke sa nenachádzajú neodstrániteľné závady.

Po odstránení závad možno prvok bezpečne používať.

Záver – zhodnotenie celkovej úrovne bezpečnosti detského ihriska č.21:

Na ihrisku sa nachádzajú nebezpečné prvky nevyhovujúce norme STN EN 1176. Ich používanie je rizikové a neodporúča sa. Odporúčam ich odstránenie. Pri odstraňovaní prvkov treba odstrániť aj ich základy.

Nebezpečný prvok:

Konštrukcia hojdačky

Kyvadlová hojdačka

Šmýkačka

2x Prevažovacia hojdačka

Kolotoč

Ostatné prvky ihriska, na ktorých boli zistené odstrániteľné závady, možno bezpečne používať ak budú uvedené závady odstránené.

Prvky na opravu:

- Preliezka – dobudovať bezpečnú dopadovú plochu

Poznámka:

- Nakoľko po odstránení nebezpečných prvkov ostane na ihrisku iba jeden prvok, navrhujem zvážiť celkové zrušenie ihriska č.21 a jeho vyradenie zo zoznamu ihrísk mesta.

22. Detské ihrisko Muškát I. – Nálepková ul. - Mesto



Zariadenie ihriska:

Detské ihrisko nie je označené tabuľou s prevádzkovým poriadkom. Na ihrisku sa nachádzajú lavičky a smetné koše. Súčasťou ihriska je betónová plocha čiastočne ohradená betónovým múrikom a zábranou vytvorenou z OSB dosiek. Na nosnej tyči označenia "Zákaz vodenia psov" je upevnený basketbalový kôš.

Prvky ihriska:

Kolotoč

Pieskovisko

Betónová plocha

Predložené dokumenty:

Žiadne

Pri kontrole bolo zistené

Predložená dokumentácia svojim rozsahom nezodpovedá požiadavkám bezpečnostno-technických noriem. Doklady o kvalite použitých materiálov a náterových hmôt neboli predložené. Návrhy, výrobné výkresy, schémy zapojenia zostáv a podzostáv zariadení neboli predložené. Návod na používanie s uvedením prípadných požiadaviek na obsluhu nebol predložený. Návod na kontrolu a údržbu nebol predložený. Záznamy o prevádzke, všetkých kontrolách a údržbe neboli predložené.

Tabuľa s prevádzkovým poriadkom – sa v dobe kontroly na danom ihrisku nenachádzala.

Lavičky – betónové z tvárnic DT a s dreveným obložením. Drevená časť potrebuje nový náter.

Smetné koše – plastové

Basketbalový kôš – bez známok poškodenia.

Kontrola jednotlivých prvkov ihriska:

Názov zariadenia:	Kolotoč
Typ zariadenia:	neuveďené
Výr. č. zariadenia:	neuveďené
Rok výroby:	neuveďené
Výrobca:	neuveďené
Adresa výrobcu:	neuveďené
Výška pádu:	110 cm
Prístupnosť:	Ľahko prístupné zariadenie
Obmedzenie veku:	neuveďené



Závady:

- Na zariadení sa nenachádza výrobný štítok
- Povrchový náter konštrukcie je zošúchaný
- Výška pádu je viac ako povoľuje norma STN 1176-5 (max 100 cm)
- Kolotoč nemá sedadlá alebo pevnú plošinu
- V dopadovej ploche je betónový základ kolotoča

Zhodnotenie úrovne bezpečnosti prvku detského ihriska:

Kolotoč nespĺňa bezpečnostnú normu STN EN 1176 a je vhodný na odstránenie.

Neodporúčam jeho používanie.

Názov zariadenia:	Pieskovisko
Typ zariadenia:	neuveďené
Výr. č. zariadenia:	neuveďené
Rok výroby:	neuveďené
Výrobca:	neuveďené
Adresa výrobcu:	neuveďené
Výška pádu:	-
Prístupnosť:	Ľahko prístupné zariadenie
Obmedzenie veku:	-



Závady:

- Na zariadení sa nenachádza výrobný štítok

- Na drevenom obložení betónových základov je zošúchaný náter a je poškodené

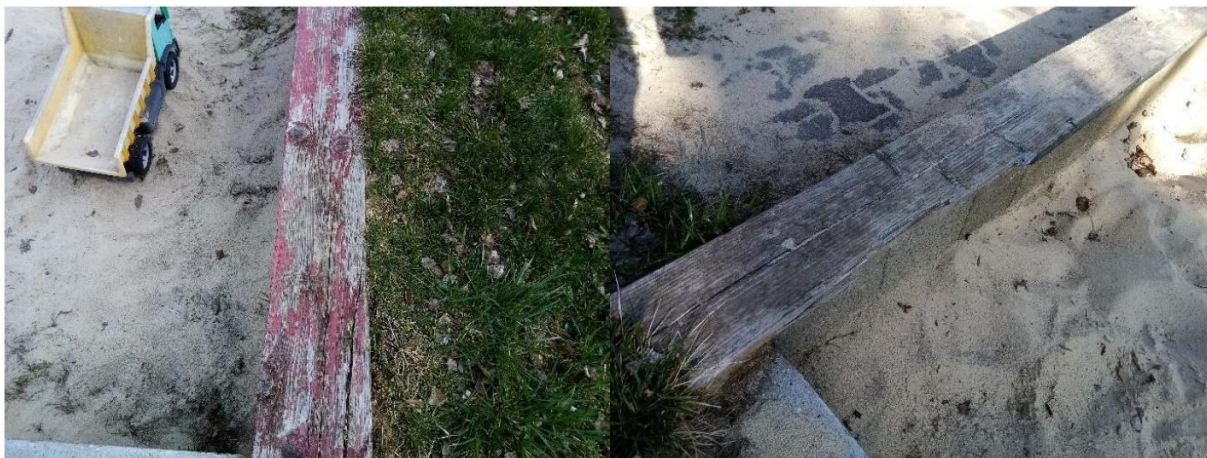

- V blízkosti pieskoviska sa nachádzajú neodstránené betónové základy po hracích prvkoch



Odporúčania:

- Vymeniť poškodenú časť dreveného obloženia
- Naniest' novú povrchovú úpravu na ošúchané časti. Treba ju vykonať náterovými hmotami vhodnými pre použitie pre deti, údaje v karte bezpečnostných údajov: vhodné pre EN 1176, EN 71, alebo pre potravinárske účely (napr. Balakryl).

Zhodnotenie úrovne bezpečnosti prvku detského ihriska:

Na pieskovisku sa nenachádzajú neodstrániteľné závady.

Po odstránení závad možno prvok bezpečne používať.

Názov zariadenia:	Betónová plocha
Typ zariadenia:	neuvadené
Výr. č. zariadenia:	neuvadené
Rok výroby:	neuvadené
Výrobca:	neuvadené
Adresa výrobcu:	neuvadené
Výška pádu:	-
Prístupnosť:	-
Obmedzenie veku:	-



Závady:

- Na drevenom obložení betónových základov je zošúchaný náter
- Betónový povrch ihriska je starý a popraskaný
- Drevené zábrany z OSB dosiek sú zničené, hnilé a trčia z nich skrutky a klince, riziko zranenia



Odporúčania:

- Nanieť novú povrchovú úpravu na ošúchané časti. Treba ju vykonať náterovými hmotami vhodnými pre použitie pre deti, údaje v karte bezpečnostných údajov: vhodné pre EN 1176, EN 71, alebo pre potravinárske účely (napr. Balakryl).
- Odstrániť zničenú časť drevených zábran
- Opraviť povrch ihriska

Zhodnotenie úrovne bezpečnosti prvku detského ihriska:

Na betónovej ploche sa nenachádzajú neodstrániteľné závady.

Po odstránení závad možno prvok bezpečne používať.

Záver – zhodnotenie celkovej úrovne bezpečnosti detského ihriska č.22:

Na ihrisku sa nachádzajú nebezpečné prvky nevyhovujúce norme STN EN 1176. Ich používanie je rizikové a neodporúča sa. Odporúčam ich odstránenie. Pri odstraňovaní prvkov treba odstrániť aj ich základy.

Nebezpečný prvok:

Drevená zábrana betónovej plochy

Kolotoč

Ostatné prvky ihriska, na ktorých boli zistené odstrániteľné závady, možno bezpečne používať ak budú uvedené závady odstránené.

Prvky na opravu:

- Pieskovisko

Poznámka:

- Zvážiť rekonštrukciu ihriska a dobudovanie bezpečných hracích prvkov

23. Detské ihrisko Muškát I. – ul. Kpt. Jaroša



Zariadenie ihriska:

Detské ihrisko je rozdelené na 2 časti.

Prvá časť je označená tabuľou s prevádzkovým poriadkom, je na nej lavička a smetný kôš.

Druhá časť sa nachádza za domami a nie je označená tabuľou, sú tam lavičky, smetný kôš chýba.

Prvky ihriska:

Prvá časť:

- Hojdačka

Druhá časť:

- Preliezka
- Preliezka oblúk
- Hojdačky

Predložené dokumenty:

Žiadne

Pri kontrole bolo zistené

Predložená dokumentácia svojim rozsahom nezodpovedá požiadavkám bezpečnostno-technických noriem. Doklady o kvalite použitých materiálov a náterových hmôt neboli predložené. Návrhy, výrobné výkresy, schémy zapojenia zostáv a podzostáv zariadení neboli predložené. Návod na používanie s uvedením prípadných požiadaviek na obsluhu nebol predložený. Návod na kontrolu a údržbu nebol predložený. Záznamy o prevádzke, všetkých kontrolách a údržbe neboli predložené.

Tabuľa s prevádzkovým poriadkom – je umiestnená na konštrukcii hojdačky, hrany tabule presahujú do priestoru a sú ostré - riziko zranenia. Textová časť spĺňa požiadavky normy STN EN 1176.

Lavičky – kovová konštrukcia s dreveným obložením. Potrebujú nový náter.

Smetné koše – plastové

Kontrola jednotlivých prvkov ihriska:

Názov zariadenia:	Hojdačka na označenej časti
Typ zariadenia:	Typ 1
Výr. č. zariadenia:	neuvadené
Rok výroby:	neuvadené
Výrobca:	neuvadené
Adresa výrobcu:	neuvadené
Výška pádu:	130 cm
Prístupnosť:	Ľahko prístupné zariadenie
Obmedzenie veku:	neuvadené



Závady:

- Na zariadení sa nenachádza výrobný štítok

- Povrchový náter konštrukcie je zošúchaný
- Zlé zavesenia, nie sú úplne uzavreté
- Nevhodné sedadlá, drevené bez tlmiaceho účinku, opotrebované
- Nevhodné umiestnenie hojdačky pri obrubníku cesty
- Z druhej strany je v priestore pádu výsadba stromov

Zhodnotenie úrovne bezpečnosti prvku detského ihriska:

Hojdačka nespĺňa bezpečnostnú normu STN EN 1176 a je vhodná na odstránenie.

Neodporúčam jej používanie.

Názov zariadenia:	Preliezka horizontálny rebrík
Typ zariadenia:	neuveďené
Výr. č. zariadenia:	neuveďené
Rok výroby:	neuveďené
Výrobca:	neuveďené
Adresa výrobcu:	neuveďené
Výška pádu:	150 cm
Prístupnosť:	Ľahko prístupné zariadenie
Obmedzenie veku:	neuveďené



Závady:

- Na zariadení sa nenachádza výrobný štítok
- Povrchový náter je zošúchaný
- Okolo zariadenia je nevhodná plocha dopadu – tráva
- Nevhodný rozstup vodorovných prvkov rebrín (menej ako 230 mm) s rizikom zachytenia hlavy



Zhodnotenie úrovne bezpečnosti prvku detského ihriska:

Preliezka nespĺňa bezpečnostnú normu STN EN 1176. Neodporúčam jej používanie.

Názov zariadenia:	Preliezka oblúčková
Typ zariadenia:	neuveďené
Výr. č. zariadenia:	neuveďené
Rok výroby:	neuveďené
Výrobca:	neuveďené
Adresa výrobcu:	neuveďené
Výška pádu:	50 cm
Prístupnosť:	Ľahko prístupné zariadenie
Obmedzenie veku:	neuveďené



Závady:

- Na zariadení sa nenachádza výrobný štítok
- Povrchový náter konštrukcie je zošúchaný

Odporúčania:

- Naniesť novú povrchovú úpravu na ošúchané časti. Treba ju vykonať náterovými hmotami vhodnými pre použitie pre deti, údaje v karte bezpečnostných údajov: vhodné pre EN 1176, EN 71, alebo pre potravinárske účely (napr. Balakryl).

Zhodnotenie úrovne bezpečnosti prvku detského ihriska:

Na prvku Preliezka oblúčková nízka sa nenachádzajú neodstrániteľné závady.

Po odstránení závad možno prvok bezpečne používať.

Názov zariadenia:	Hojdačka
Typ zariadenia:	Typ 1
Výr. č. zariadenia:	neuveďené
Rok výroby:	neuveďené
Výrobca:	neuveďené
Adresa výrobcu:	neuveďené
Výška pádu:	130 cm
Prístupnosť:	Ľahko prístupné zariadenie
Obmedzenie veku:	neuveďené



Závady:

- Na zariadení sa nenachádza výrobný štítok
- Povrchový náter konštrukcie je zošúchaný
- Zlé zavesenia, nie sú úplne uzavreté
- Nevhodné sedadlá, drevené bez tlmiaceho účinku, opotrebované
- Nevhodné umiestnenie hojdačky v blízkosti múru, nedostatočná plocha pádu

Zhodnotenie úrovne bezpečnosti prvku detského ihriska:

Hojdačka nespĺňa bezpečnostnú normu STN EN 1176 a je vhodná na odstránenie.

Neodporúčam jej používanie.

V areály ihriska sa nachádza základ s kovovou časťou konštrukcie odstráneného prvku, riziko poranenia.



Záver – zhodnotenie celkovej úrovne bezpečnosti detského ihriska č.23:

Na ihrisku sa nachádzajú nebezpečné prvky nevyhovujúce norme STN EN 1176. Ich používanie je rizikové a neodporúča sa. Odporúčam ich odstránenie. Pri odstraňovaní prvkov treba odstrániť aj ich základy.

Nebezpečné prvky:

Prvá časť ihriska:

- Hojdačky

Druhá časť ihriska:

- Preliezka horizontálny rebrík
- Hojdačka
- Základ a časť konštrukcie odstráneného prvku

Ostatné prvky ihriska, na ktorých boli zistené odstrániteľné závady, možno bezpečne používať ak budú uvedené závady odstránené.

Prvky na opravu:

- Preliezka oblúková

Poznámka: Vzhľadom na odstránenie nebezpečných prvkov by na ihrisku zostal iba jeden prvok, odporúčam zvážiť celkové odstránenie ihriska č.23 a jeho vyradenie zo zoznamu ihrísk mesta

24. Detské ihrisko Muškát I. – ul. F. P. Drobiševa - bytovky



Zariadenie ihriska:

Detské ihrisko je označené tabuľou s prevádzkovým poriadkom, je na ňom lavička a smetný kôš. Súčasťou detského ihriska je aj basketbalové ihrisko s betónovou plochou.

Prvky ihriska:

- Basketbalové ihrisko
- Preliezka tvar A
- 4x prevažovacia hojdačka
- Preliezka
- Konštrukcia hojdačky

Predložené dokumenty:

Žiadne

Pri kontrole bolo zistené

Predložená dokumentácia svojim rozsahom nezodpovedá požiadavkám bezpečnostno-technických noriem. Doklady o kvalite použitých materiálov a náterových hmôt neboli predložené. Návrhy, výrobné výkresy, schémy zapojenia zostáv a podzostáv zariadení neboli predložené. Návod na používanie s uvedením prípadných požiadaviek na obsluhu nebol predložený. Návod na kontrolu a údržbu nebol predložený. Záznamy o prevádzke, všetkých kontrolách a údržbe neboli predložené.

Tabuľa s prevádzkovým poriadkom – je umiestnená na konštrukcii značky “Zákaz vodenia zvierat do areálu ihriska“, jej hrany presahujú do priestoru a sú ostré - riziko zranenia. Textová časť spĺňa požiadavky normy STN EN 1176

Lavička – kovová konštrukcia s dreveným obložením. Potrebuje nový náter.

Smetný kôš – plastový

Kontrola jednotlivých prvkov ihriska:

Názov zariadenia:	Basketbalové ihrisko
Typ zariadenia:	neuveďené
Výr. č. zariadenia:	neuveďené
Rok výroby:	neuveďené
Výrobca:	neuveďené
Adresa výrobcu:	neuveďené
Výška pádu:	-
Prístupnosť:	-
Obmedzenie veku:	-



Závady:

- Na zariadení sa nenachádza výrobný štítok
- Basketbalová doska a obruč koša je skorodovaná
- Kovová konštrukcia má ošúchaný náter
- Betónový povrch ihriska je starý a popraskaný, prerastený vegetáciou
- Na ihrisku nie je ochranná bariéra, ktorá by ho oddeľovala od vedľajšieho bytového domu, ktorý je nižšie postavený ako je úroveň hracej plochy ihriska

Odporúčania:

- Naniesť novú povrchovú úpravu na ošúchané a skorodované časti. Treba ju vykonať náterovými hmotami vhodnými pre použitie pre deti, údaje v karte bezpečnostných údajov: vhodné pre EN 1176, EN 71, alebo pre potravinárske účely (napr. Balakryl).
- Opraviť betónový povrch ihriska novým betónom alebo asfaltom
- Vymeniť basketbalovú dosku s košom za novú
- Vybudovať ochrannú bariéru medzi ihriskom a bytovým domom

Zhodnotenie úrovne bezpečnosti prvku detského ihriska:

Na Basketbalovom ihrisku sa nenachádzajú neodstrániteľné závady.

Po odstránení závad možno prvok bezpečne používať.

Názov zariadenia:	Preliezka tvar A
Typ zariadenia:	neuvedené
Výr. č. zariadenia:	neuvedené
Rok výroby:	neuvedené
Výrobca:	neuvedené
Adresa výrobcu:	neuvedené
Výška pádu:	120 cm
Prístupnosť:	Ľahko prístupné zariadenie
Obmedzenie veku:	neuvedené



Závady:

- Na zariadení sa nenachádza výrobný štítok
- Povrchový náter je zošúchaný
- Okolo zariadenia je nevhodná plocha dopadu – tráva
- Okolo zariadenia je nedostatočný priestor pádu, kríky sú vo vzdialenosti iba 60 cm (min 150cm)
- Nevhodný rozostup vodorovných prvkov rebrín (menej ako 230 mm) s rizikom zachytenia hlavy



Zhodnotenie úrovne bezpečnosti prvku detského ihriska:

Preliezka nespĺňa bezpečnostnú normu STN EN 1176. Neodporúčam jej používanie.

Názov zariadenia:	4x prevažovacia hojdačka
Typ zariadenia:	Typ 1
Výr. č. zariadenia:	neuveďené
Rok výroby:	neuveďené
Výrobca:	neuveďené
Adresa výrobcu:	neuveďené
Výška pádu:	110 cm
Prístupnosť:	Ľahko prístupné zariadenie
Obmedzenie veku:	neuveďené



Závady:

- Na zariadení sa nenachádza výrobný štítok
- Povrchový náter konštrukcie je zošúchaný
- Nezaslepené konce rúrok konštrukcie
- Držadlá a doraz v spodnej časti telesa hojdačky vytvárajú nevhodný otvor (viac ako 130 mm a menej ako 230 mm) hrozí riziko zachytenia hlavy
- Nevhodný rozostup medzi hojdačkami, menej ako 100 cm

Zhodnotenie úrovne bezpečnosti prvku detského ihriska:

Hojdačky nespĺňajú bezpečnostnú normu STN EN 1176 a sú vhodné na odstránenie.

Neodporúčam ich používanie.

Názov zariadenia:	Preliezka
Typ zariadenia:	neuveďené
Výr. č. zariadenia:	neuveďené
Rok výroby:	neuveďené
Výrobca:	neuveďené
Adresa výrobcu:	neuveďené
Výška pádu:	135 cm
Prístupnosť:	Ľahko prístupné zariadenie
Obmedzenie veku:	neuveďené



Závady:

- Na zariadení sa nenachádza výrobný štítok
- Povrchový náter konštrukcie je zošúchaný
- Nevhodný povrch dopadovej plochy - trávnik

Odporúčania:

- Naniesť novú povrchovú úpravu na ošúchané časti. Treba ju vykonať náterovými hmotami vhodnými pre použitie pre deti, údaje v karte bezpečnostných údajov: vhodné pre EN 1176, EN 71, alebo pre potravinárske účely (napr. Balakryl).
- Dobudovať dopadovú plochu spĺňajúcu normu STN EN 1177 (pozri tabuľku na konci protokolu), do vzdialenosti 150 cm po obvode konštrukcie prvku, rozmer bezpečnej plochy: 450 x 355 cm

Zhodnotenie úrovne bezpečnosti prvku detského ihriska:

Na prvku Preliezka oblúčková nízka sa nenachádzajú neodstrániteľné závady.

Po odstránení závad možno prvok bezpečne používať.

Názov zariadenia:	Konštrukcia hojdačky
Typ zariadenia:	neuvedené
Výr. č. zariadenia:	neuvedené
Rok výroby:	neuvedené
Výrobca:	neuvedené
Adresa výrobcu:	neuvedené
Výška pádu:	-
Prístupnosť:	-
Obmedzenie veku:	-



Závady:

- Na zariadení sa nenachádza výrobný štítok
- Povrchový náter je zošúchaný
- Šírka konštrukcie je nedostatočne veľká pre zavesenie hojdačky (min 175 cm)

Zhodnotenie úrovne bezpečnosti prvku detského ihriska:

Konštrukcia hojdačky nespĺňa bezpečnostnú normu STN EN 1176. Neodporúčam jej používanie.

Záver – zhodnotenie celkovej úrovne bezpečnosti detského ihriska č.24:

Na ihrisku sa nachádzajú nebezpečné prvky nevyhovujúce norme STN EN 1176. Ich používanie je rizikové a neodporúča sa. Odporúčam ich odstránenie. Pri odstraňovaní prvkov treba odstrániť aj ich základy.

Nebezpečný prvok:

Preliezka tvar A

4x prevažovacia hojdačka

Konštrukcia hojdačky

Ostatné prvky ihriska, na ktorých boli zistené odstrániteľné závady, možno bezpečne používať ak budú uvedené závady odstránené.

Prvky na opravu:

- Basketbalové ihrisko
- Preliezka – dorobiť bezpečnú dopadovú plochu

Poznámka:

- Zvážiť dobudovanie bezpečných hracích prvkov.

25. Detské ihrisko Muškát I. – Švermova ul.



Zariadenie ihriska:

Detské ihrisko je označené tabuľou s prevádzkovým poriadkom, je na ňom lavička a smetný kôš.

Prvky ihriska:

Kývavá hojdačka

Pieskovisko

Hojdačka s lavičou

Predložené dokumenty:

Žiadne

Pri kontrole bolo zistené

Predložená dokumentácia svojim rozsahom nezodpovedá požiadavkám bezpečnostno-technických noriem. Doklady o kvalite použitých materiálov a náterových hmôt neboli predložené. Návrhy, výrobné výkresy, schémy zapojenia zostáv a podzostáv zariadení neboli predložené. Návod na používanie s uvedením prípadných požiadaviek na obsluhu nebol predložený. Návod na kontrolu a údržbu nebol predložený. Záznamy o prevádzke, všetkých kontrolách a údržbe neboli predložené.

Tabuľa s prevádzkovým poriadkom – je umiestnená na konštrukcii hojdačky, jej hrany presahujú do priestoru a sú ostré - riziko zranenia. Textová časť spĺňa požiadavky normy STN EN 1176

Lavička – kovová konštrukcia s dreveným obložením. Potrebuje nový náter.

Smetný kôš – plastový

Kontrola jednotlivých prvkov ihriska:

Názov zariadenia:	Kývavá hojdačka
Typ zariadenia:	Typ 1
Výr. č. zariadenia:	neuvadené
Rok výroby:	neuvadené
Výrobca:	neuvadené
Adresa výrobcu:	neuvadené
Výška pádu:	135 cm
Prístupnosť:	Ľahko prístupné zariadenia
Obmedzenie veku:	neuvadené



Závady:

- Na zariadení sa nenachádza výrobný štítok
- Kovová konštrukcia má ošúchaný náter a koroduje, reťaze korodujú
- Nevhodná sedačka, drevená bez tlmiaceho účinku
- Nevhodná dopadová plocha – trávnik
- Nehodné rozostupy v konštrukcii, menej ako 230 mm, riziko zachytenia hlavy



- Nebezpečné otvory v konštrukcii, riziko zachytenia a poranenia prstov



- Z nosného priečnika vystáva konštrukčné uchytenie pre zavesenie hojdačky



Zhodnotenie úrovne bezpečnosti prvku detského ihriska:

Hojdačka nespĺňa bezpečnostnú normu STN EN 1176. Neodporúčam jej používanie.

Názov zariadenia:	Hojdačka s lavicou
Typ zariadenia:	Typ 1
Výr. č. zariadenia:	neuveďené
Rok výroby:	neuveďené
Výrobca:	neuveďené
Adresa výrobcu:	neuveďené
Výška pádu:	Do 100 cm
Prístupnosť:	Ľahko prístupné zariadenia
Obmedzenie veku:	neuveďené



Závady:

- Na zariadení sa nenachádza výrobný štítok
- Kovová konštrukcia má ošúchaný náter a koroduje
- Nevhodná sedačka, drevená bez tlmiaceho účinku
- Nehodné rozostupy v konštrukcii, menej ako 230 mm, riziko zachytenia hlavy
- Nebezpečné otvory medzi doskami sedenia, riziko zachytenia a poranenia prstov
- Z nosného priečnika vystáva konštrukčné uchytenie pre zavesenie hojdačky
- Nedostatočný voľný priestor medzi telesom hojdačky a konštrukciou
- Hojdačka nie je pevne spojená so zemou

Zhodnotenie úrovne bezpečnosti prvku detského ihriska:

Hojdačky nespĺňa bezpečnostnú normu STN EN 1176. Neodporúčam jej používanie.

Názov zariadenia:	Pieskovisko
Typ zariadenia:	neuveďené
Výr. č. zariadenia:	neuveďené
Rok výroby:	neuveďené
Výrobca:	neuveďené
Adresa výrobcu:	neuveďené
Výška pádu:	-
Prístupnosť:	Ľahko prístupné zariadenie
Obmedzenie veku:	-



Závady:

- Náter dreveného obloženia pieskoviska je zošúchaný

Odporúčania:

- Naniest' novú povrchovú úpravu na ošúchané časti. Treba ju vykonať náterovými hmotami vhodnými pre použitie pre deti, údaje v karte bezpečnostných údajov: vhodné pre EN 1176, EN 71, alebo pre potravinárske účely (napr. Balakryl).

Zhodnotenie úrovne bezpečnosti prvku detského ihriska:

Na Pieskovisku sa nenachádzajú neodstrániteľné závady.

Po odstránení závad možno prvok bezpečne používať.

Záver – zhodnotenie celkovej úrovne bezpečnosti detského ihriska č.25:

Na ihrisku sa nachádzajú nebezpečné prvky nevyhovujúce norme STN EN 1176. Ich používanie je rizikové a neodporúča sa. Odporúčam ich odstránenie. Pri odstraňovaní prvkov treba odstrániť aj ich základy.

Nebezpečný prvok:

- Kývavá hojdačka
- Hojdačka s lavicou

Nakoľko by po odstránení prvkov zostalo v areály ihriska iba malé pieskovisko odporúčam zväžiť zrušenie detské ihriska č. 25 a vyradiť ho zo zoznamu ihrísk mesta.

26. Detské ihrisko Sever – Suvorovova ul. 10



Zariadenie ihriska:

Detské ihrisko nie je označené tabuľou s prevádzkovým poriadkom. V areály sa nenachádza lavička ani smetný kôš.

Pri kontrole bolo zistené

V areály detského ihriska sa nenachádzajú žiadne hracie prvky.

Časťou areálu je stará betónová plocha, popraskaná a prerastená vegetáciou. Celá plocha má medzery medzi betónovými platňami, je tu riziko zachytenia a zranenia nohy. Na okraji betónovej plochy sú staré skorodované stĺpy na sieť loptových hier. Konáre stromov prerastajú ponad plochu ihriska.





Záver – zhodnotenie celkovej úrovne bezpečnosti detského ihriska č.26:

Keďže sa na ihrisku nenachádzajú žiadne hracie prvky iba betónová plocha a stĺpy na sieť v zlom stave, ktoré treba spolu s ich základmi odstrániť a medzery medzi betónovými panelmi zasypať, odporúčam ihrisko č. 26 zrušiť a vyradiť zo zoznamu ihrísk mesta.

27. Detské ihrisko Sever – Suvorovova ul. – pod stromami



Zariadenie ihriska:

Detské ihrisko je označené tabuľou s prevádzkovým poriadkom, sú na ňom lavičky a smetný kôš.

Prvky ihriska:

- Preliezka oblúčková
- 2x Pružinová hojdačka
- Prevažovacia hojdačka
- Preliezka tvar H
- Kladiny
- Šmýkačka
- Kývavá hojdačka
- Pieskovisko

Predložené dokumenty:

Žiadne

Pri kontrole bolo zistené

Predložená dokumentácia svojim rozsahom nezodpovedá požiadavkám bezpečnostno-technických noriem. Doklady o kvalite použitých materiálov a náterových hmôt neboli predložené. Návrhy, výrobné výkresy, schémy zapojenia zostáv a podzostáv zariadení neboli predložené. Návod na používanie s uvedením

prípadných požiadaviek na obsluhu nebol predložený. Návod na kontrolu a údržbu nebol predložený. Záznamy o prevádzke, všetkých kontrolách a údržbe neboli predložené.

Tabuľa s prevádzkovým poriadkom – je umiestnená na konštrukcii značky “Zákaz vodenia zvierat do areálu ihriska“, jej hrany presahujú do priestoru a sú ostré - riziko zranenia. Textová časť spĺňa požiadavky normy STN EN 1176

Lavičky – kovová konštrukcia s dreveným obložením. Potrebujú nový náter.

Smetný kôš – plastový, poškodený

Kontrola jednotlivých prvkov ihriska:

Názov zariadenia:	Preliezka oblúčková
Typ zariadenia:	neuveďené
Výr. č. zariadenia:	neuveďené
Rok výroby:	neuveďené
Výrobca:	neuveďené
Adresa výrobcu:	neuveďené
Výška pádu:	105 cm
Prístupnosť:	Ľahko prístupné zariadenia
Obmedzenie veku:	neuveďené



Závady:

- Na zariadení sa nenachádza výrobný štítok
- Kovová konštrukcia má ošúchaný náter a koroduje
- Nevhodná plocha dopadu okolo zariadenia - tráva
- Nehodné rozostupy v konštrukcii, menej ako 230 mm, riziko zachytenia hlavy



Zhodnotenie úrovne bezpečnosti prvku detského ihriska:

Preliezka nespĺňa bezpečnostnú normu STN EN 1176. Neodporúčam jej používanie.

Názov zariadenia:	Pružinová hojdačka žltá
Typ zariadenia:	neuveďené
Výr. č. zariadenia:	neuveďené
Rok výroby:	neuveďené
Výrobca:	neuveďené
Adresa výrobcu:	neuveďené
Výška pádu:	Do 100 cm
Prístupnosť:	Ľahko prístupné zariadenia
Obmedzenie veku:	neuveďené



Závady:

- Na zariadení sa nenachádza výrobný štítok
- Konštrukcia má ošúchaný náter, drevené teleso hojdačky je hnilé
- V dopadovej ploche vidieť betónové základy prvku

Odporúčania:

- Naniest' novú povrchovú úpravu na ošúchané časti. Treba ju vykonať náterovými hmotami vhodnými pre použitie pre deti, údaje v karte bezpečnostných údajov: vhodné pre EN 1176, EN 71, alebo pre potravinárske účely (napr. Balakryl).
- Prekryť viditeľné základy trávnikom
- Vymeniť drevené časti hojdačky za nové z vode odolnej preglejky

Zhodnotenie úrovne bezpečnosti prvku detského ihriska:

Na Pružinovej hojdačke sa nenachádzajú neodstrániteľné závady.

Po odstránení závad možno prvok bezpečne používať.

Názov zariadenia:	Pružinová hojdačka červená
Typ zariadenia:	neuveďené
Výr. č. zariadenia:	neuveďené
Rok výroby:	neuveďené
Výrobca:	neuveďené
Adresa výrobcu:	neuveďené
Výška pádu:	Do 100 cm
Prístupnosť:	Ľahko prístupné zariadenia
Obmedzenie veku:	neuveďené



Závady:

- Na zariadení sa nenachádza výrobný štítok
- Konštrukcia má ošúchaný náter, drevené teleso hojdačky je hnilé
- V dopadovej ploche vidieť betónové základy prvku

Odporúčania:

- Naniesť novú povrchovú úpravu na ošúchané časti. Treba ju vykonať náterovými hmotami vhodnými pre použitie pre deti, údaje v karte bezpečnostných údajov: vhodné pre EN 1176, EN 71, alebo pre potravinárske účely (napr. Balakryl).
- Prekryť viditeľné základy trávnikom
- Vymeniť drevené časti hojdačky za nové z vode odolnej preglejky

Zhodnotenie úrovne bezpečnosti prvku detského ihriska:

Na Pružinovej hojdačke sa nenachádzajú neodstrániteľné závady.

Po odstránení závad možno prvok bezpečne používať.

Názov zariadenia:	Prevažovacia hojdačka
Typ zariadenia:	Typ 1
Výr. č. zariadenia:	neuvadené
Rok výroby:	neuvadené
Výrobca:	neuvadené
Adresa výrobcu:	neuvadené
Výška pádu:	Do 100 cm
Prístupnosť:	Ľahko prístupné zariadenie
Obmedzenie veku:	neuvadené



Závady:

- Na zariadení sa nenachádza výrobný štítok
- Povrchový náter konštrukcie je zošúchaný
- Nevhodná úprava konca úchopových prvkov



- Teleso hojdačky nezanecháva minimálnu vzdialenosť od zeme 230 mm a netlmí nárazy
- V dopadovej ploche vidieť betónové základy prvku

- Teleso hojdačky je prasknuté



Odporúčania:

- Naniesť novú povrchovú úpravu na ošúchané časti. Treba ju vykonať náterovými hmotami vhodnými pre použitie pre deti, údaje v karte bezpečnostných údajov: vhodné pre EN 1176, EN 71, alebo pre potravinárske účely (napr. Balakryl).
- Vymeniť drevené teleso hojdačky za nové
- Prekryť viditeľné základy trávnikom
- Vymeniť držadlá za normu spĺňajúce. Napr.:



- Zabezpečiť voľný priestor pod hojdačkou a tlmenie nárazov primontovaním odbíjača:



Zhodnotenie úrovne bezpečnosti prvku detského ihriska:

Na prevažovacích hojdačkách sa nenachádzajú neodstrániteľné závady.

Po odstránení závad možno prvky bezpečne používať.

Názov zariadenia:	Preliezka tvar H
Typ zariadenia:	neuveďené
Výr. č. zariadenia:	neuveďené
Rok výroby:	neuveďené
Výrobca:	neuveďené
Adresa výrobcu:	neuveďené
Výška pádu:	190 cm
Prístupnosť:	Ľahko prístupné zariadenia
Obmedzenie veku:	neuveďené



Závady:

- Na zariadení sa nenachádza výrobný štítok
- Kovová konštrukcia má ošúchaný náter a koroduje
- Nevhodná plocha dopadu okolo zariadenia - tráva
- Nehodné rozostupy v konštrukcii, menej ako 230 mm, riziko zachytenia hlavy



Zhodnotenie úrovne bezpečnosti prvku detského ihriska:

Preliezka nespĺňa bezpečnostnú normu STN EN 1176. Neodporúčam jej používanie.

Názov zariadenia:	Kladiny
Typ zariadenia:	neuveďené
Výr. č. zariadenia:	neuveďené
Rok výroby:	neuveďené
Výrobca:	neuveďené
Adresa výrobcu:	neuveďené
Výška pádu:	30 cm
Prístupnosť:	Ľahko prístupné zariadenie
Obmedzenie veku:	neuveďené



Závady:

- Na zariadení sa nenachádza výrobný štítok
- Povrchový náter konštrukcie zošúchaný, drevená časť hnije

Odporúčania:

- Naniestať novú povrchovú úpravu na ošúchané časti. Treba ju vykonať náterovými hmotami vhodnými pre použitie pre deti, údaje v karte bezpečnostných údajov: vhodné pre EN 1176, EN 71, alebo pre potravinárske účely (napr. Balakryl).
- Vymeniť hnilé časti

Zhodnotenie úrovne bezpečnosti prvku detského ihriska:

Na Kladine sa nenachádzajú neodstrániteľné závady.

Po odstránení závad možno prvok bezpečne používať.

Názov zariadenia:	Šmýkačka
Typ zariadenia:	neuveďené
Výr. č. zariadenia:	neuveďené
Rok výroby:	neuveďené
Výrobca:	neuveďené
Adresa výrobcu:	neuveďené
Výška pádu:	140 cm
Prístupnosť:	Ľahko prístupné zariadenie
Obmedzenie veku:	neuveďené



Závady:

- Na zariadení sa nenachádza výrobný štítok
- Nevhodná dopadová plocha – trávnik, betónové základy prvku
- Vysoko umiestnený koniec vybiehacej časti – 50 cm, norma STN 1176-3 určuje max. výšku 35 cm
- Nevhodný rozstup držiadiel rebríka (menej ako 230 mm) s rizikom zachytenia hlavy



- Neuzavreté zábrany v hornej nasadacej časti konštrukcie



- Šmýkačka má zošúchaný vrchný ochranný náter, vidieť sklené vlákna, hrozí poranenie



- Riziko zachytenia odevu pod nasadacou časťou šmýkačky



Zhodnotenie úrovne bezpečnosti prvku detského ihriska:

Šmýkačka nespĺňa bezpečnostnú normu STN EN 1176. Neodporúčam jej používanie.

Názov zariadenia:	Kývavá hojdačka
Typ zariadenia:	Typ 1
Výr. č. zariadenia:	neuvadené
Rok výroby:	neuvadené
Výrobca:	neuvadené
Adresa výrobcu:	neuvadené
Výška pádu:	125 cm
Prístupnosť:	Ľahko prístupné zariadenie
Obmedzenie veku:	neuvadené



Závady:

- Na zariadení sa nenachádza výrobný štítok
- Povrchový náter konštrukcie je zošúchaný, kovová konštrukcia koroduje
- Nevhodná dopadová plocha – udupaná hlina
- Pneumatiky použité ako sedadlá sú poškodené
- Nevhodné rozostupy zavesenia sedadiel od konštrukcie – 25 cm. Požadovaný odstup je 50 cm.
- Nevhodné rozostupy medzi sedadlami hojdačiek – 45 cm. Požadovaný odstup je 60 cm.

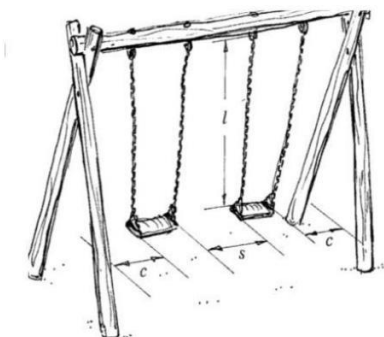

Zhodnotenie úrovne bezpečnosti prvku detského ihriska:

Hojdačka nespĺňa bezpečnostnú normu STN EN 1176. Neodporúčam jej používanie.

Názov zariadenia:	Pieskovisko
Typ zariadenia:	neuvadené
Výr. č. zariadenia:	neuvadené
Rok výroby:	neuvadené
Výrobca:	neuvadené
Adresa výrobcu:	neuvadené
Výška pádu:	-
Prístupnosť:	Ľahko prístupné zariadenie
Obmedzenie veku:	-



Závady:

- Bez závad

Zhodnotenie úrovne bezpečnosti prvku detského ihriska:

Pieskovisko možno bezpečne používať.

Záver – zhodnotenie celkovej úrovne bezpečnosti detského ihriska č.27:

Na ihrisku sa nachádzajú nebezpečné prvky nevyhovujúce norme STN EN 1176. Ich používanie je rizikové a neodporúča sa. Odporúčam ich odstránenie. Pri odstraňovaní prvkov treba odstrániť aj ich základy.

Nebezpečný prvok:

- Preliezka oblúčková
- Preliezka tvar H
- Šmýkačka
- Kývavá hojdačka

Ostatné prvky ihriska, na ktorých boli zistené odstrániteľné závady, možno bezpečne používať ak budú uvedené závady odstránené.

Prvky na opravu:

- 2x Pružinová hojdačka
- Prevažovacia hojdačka
- Kladiny

Poznámka:

- Zvážiť dobudovanie bezpečných hracích prvkov

28. Detské ihrisko Sever – Suvorovova ul. – autobusový otoč



Zariadenie ihriska:

Detské ihrisko je označené tabuľou s prevádzkovým poriadkom, sú na ňom lavičky a smetný kôš.

Prvky ihriska:

- Basketbalové ihrisko
- Preliezka horizontálny rebrík malý
- Preliezka oblúk
- Preliezka horizontálny rebrík veľký
- Konštrukcia hojdačky

Predložené dokumenty:

Žiadne

Pri kontrole bolo zistené

Predložená dokumentácia svojim rozsahom nezodpovedá požiadavkám bezpečnostno-technických noriem. Doklady o kvalite použitých materiálov a náterových hmôt neboli predložené. Návrhy, výrobné výkresy, schémy zapojenia zostáv a podzostáv zariadení neboli predložené. Návod na používanie s uvedením prípadných požiadaviek na obsluhu nebol predložený. Návod na kontrolu a údržbu nebol predložený. Záznamy o prevádzke, všetkých kontrolách a údržbe neboli predložené.

Tabuľa s prevádzkovým poriadkom – je osadená na stĺpe s betónovými základmi, hrany tabule presahujú do priestoru a sú ostré - riziko zranenia. Textová časť spĺňa požiadavky normy STN EN 1176

Lavičky – kovová konštrukcia s dreveným obložením. Potrebujú nový náter.

Smetný kôš – plastový

Kontrola jednotlivých prvkov ihriska:

Názov zariadenia:	Basketbalové ihrisko
Typ zariadenia:	neuveďené
Výr. č. zariadenia:	neuveďené
Rok výroby:	neuveďené
Výrobca:	neuveďené
Adresa výrobcu:	neuveďené
Výška pádu:	105 cm
Prístupnosť:	Ľahko prístupné zariadenia
Obmedzenie veku:	neuveďené



Závady:

- Bez závad

Zhodnotenie úrovne bezpečnosti prvku detského ihriska:

Basketbalové ihrisko možno bezpečne používať.

Názov zariadenia:	Preliezka horizontálny rebrík malý
Typ zariadenia:	neuveďené
Výr. č. zariadenia:	neuveďené
Rok výroby:	neuveďené
Výrobca:	neuveďené
Adresa výrobcu:	neuveďené
Výška pádu:	120 cm
Prístupnosť:	Ľahko prístupné zariadenie
Obmedzenie veku:	neuveďené



Závady:

- Na zariadení sa nenachádza výrobný štítok
- Nevhodný povrch dopadovej plochy - trávnik

Odporúčania:

- Dobudovať dopadovú plochu spĺňajúcu normu STN EN 1177 (pozri tabuľku na konci protokolu), do vzdialenosti 150 cm po obvode konštrukcie prvku

Zhodnotenie úrovne bezpečnosti prvku detského ihriska:

Na Preliezke sa nenachádzajú neodstrániteľné závady.

Po odstránení závad možno prvok bezpečne používať.

Názov zariadenia:	Preliezka oblúk
Typ zariadenia:	neuvedené
Výr. č. zariadenia:	neuvedené
Rok výroby:	neuvedené
Výrobca:	neuvedené
Adresa výrobcu:	neuvedené
Výška pádu:	160 cm
Prístupnosť:	Ľahko prístupné zariadenia
Obmedzenie veku:	neuvedené



Závady:

- Na zariadení sa nenachádza výrobný štítok
- Nevhodná plocha dopadu okolo zariadenia – tráva, obrubník chodníka vzdialený 109 cm

Odporúčania:

- Preliezka je nevhodne umiestnená, potrebné premiestnenie minimálne do vzdialenosti 160 cm od obrubníka alebo inej prekážky
- Dobudovať dopadovú plochu spĺňajúcu normu STN EN 1177 (pozri tabuľku na konci protokolu), do vzdialenosti 150 cm po obvode konštrukcie prvku

Zhodnotenie úrovne bezpečnosti prvku detského ihriska:

Na Preliezke sa nenachádzajú neodstrániteľné závady.

Po odstránení závad možno prvok bezpečne používať.

Názov zariadenia:	Preliezka horizontálny rebrík veľký
Typ zariadenia:	neuveďené
Výr. č. zariadenia:	neuveďené
Rok výroby:	neuveďené
Výrobca:	neuveďené
Adresa výrobcu:	neuveďené
Výška pádu:	200 cm
Prístupnosť:	Ľahko prístupné zariadenia
Obmedzenie veku:	neuveďené



Závady:

- Na zariadení sa nenachádza výrobný štítok
- Nevhodná plocha dopadu okolo zariadenia – tráva, obrubník chodníka vzdialený 92 cm
- Nehodné rozostupy v konštrukcii, menej ako 230 mm, riziko zachytenia hlavy



Zhodnotenie úrovne bezpečnosti prvku detského ihriska:

Preliezka nespĺňa bezpečnostnú normu STN EN 1176. Neodporúčam jej používanie.

Názov zariadenia:	Konštrukcia hojdačky
Typ zariadenia:	neuveďené
Výr. č. zariadenia:	neuveďené
Rok výroby:	neuveďené
Výrobca:	neuveďené
Adresa výrobcu:	neuveďené
Výška pádu:	-
Prístupnosť:	-
Obmedzenie veku:	-



Závady:

- Na zariadení sa nenachádza výrobný štítok

- Povrchový náter je zošúchaný, konštrukcia koroduje
- Z nosného priečnika vystáva poškodené konštrukčné uchytenie pre zavesenie hojdačky
- Nezaslepené konce rúr konštrukcie
- Šírka konštrukcie je nedostatočne veľká pre zavesenie hojdačky (min 175 cm)
- Konštrukcia osadená blízko obrubníka

Zhodnotenie úrovne bezpečnosti prvku detského ihriska:

Konštrukcia hojdačky nespĺňa bezpečnostnú normu STN EN 1176. Neodporúčam jej používanie.

Záver – zhodnotenie celkovej úrovne bezpečnosti detského ihriska č.28:

Na ihrisku sa nachádzajú nebezpečné prvky nevyhovujúce norme STN EN 1176. Ich používanie je rizikové a neodporúča sa. Odporúčam ich odstránenie. Pri odstraňovaní prvkov treba odstrániť aj ich základy.

Nebezpečný prvok:

- Preliezka horizontálny rebrík veľký
- Konštrukcia hojdačky

Ostatné prvky ihriska, na ktorých boli zistené odstrániteľné závady, možno bezpečne používať ak budú uvedené závady odstránené.

Prvky na opravu:

- Preliezka horizontálny rebrík malý – dorobiť bezpečnú dopadovú plochu
- Preliezka oblúk – dorobiť bezpečnú dopadovú plochu

Poznámka:

- Pri stavbe chodníka sa nebral ohľad na prvky detského ihriska a vybudoval sa chodník vedúci cez dopadovú plochu preliezok

29. Detské ihrisko Sever – nový park – od ul. L. Novomeského



Zariadenie ihriska:

Detské ihrisko je označené tabuľou s prevádzkovým poriadkom, sú na ňom lavičky a smetný kôš.

Prvky ihriska:

Pieskovisko

Zostava

4x Prevažovacia hojdačka

Preliezka tvar T

Predložené dokumenty:

Pokyny pre inštaláciu, údržbu a prevádzku Hracieho prvku Zostava Intersystem.

Certifikát č.329 vydaný PCA Polska

Pri kontrole bolo zistené

Predložená dokumentácia svojim rozsahom nezodpovedá požiadavkám bezpečnostno-technických noriem. Doklady o kvalite použitých materiálov a náterových hmôt neboli predložené. Návrhy, výrobné výkresy, schémy zapojenia zostáv a podzostáv zariadení neboli predložené. Návod na používanie s uvedením prípadných požiadaviek na obsluhu nebol predložený. Návod na kontrolu a údržbu nebol predložený. Záznamy o prevádzke, všetkých kontrolách a údržbe neboli predložené.

Tabuľa s prevádzkovým poriadkom – stojí vedľa smetného koša a je osadená na stípe s betónovými základmi, hrany tabule presahujú do priestoru a sú ostré - riziko zranenia. Textová časť spĺňa požiadavky normy STN EN 1176

Lavičky – kovová konštrukcia s dreveným obložením. Potrebujú nový náter.

Smetný kôš – plastový

Kontrola jednotlivých prvkov ihriska:

Názov zariadenia:	Pieskovisko
Typ zariadenia:	neuveďené
Výr. č. zariadenia:	neuveďené
Rok výroby:	neuveďené
Výrobca:	neuveďené
Adresa výrobcu:	neuveďené
Výška pádu:	40 cm
Prístupnosť:	Ľahko prístupné zariadenia
Obmedzenie veku:	neuveďené



Závady:

- V pieskovisku sa nachádzajú betónové prvky s dreveným obložením, toto obloženie je poškodené.



Odporúčania:

- Odstrániť poškodené drevené obloženie a nahradiť ho novým z vode odolnej preglejky.

Zhodnotenie úrovne bezpečnosti prvku detského ihriska:

Na Pieskovisku sa nenachádzajú neodstrániteľné závady.

Po odstránení závad možno prvok bezpečne používať.

Názov zariadenia:	Hrací prvok
Typ zariadenia:	Zostava
Výr. č. zariadenia:	neuvedené
Rok výroby:	2015
Výrobca:	Intersystem
Adresa výrobcu:	Dukelská 295/34, Bytča
Výška pádu:	80 cm
Prístupnosť:	Ľahko prístupné zariadenia
Obmedzenie veku:	Od 3 do 9 rokov



Závady:

- Povrchový náter konštrukcie je zošúchaný
- Gumená dopadová plocha je zaviata pieskom

Odporúčania:

- Naniesť novú povrchovú úpravu na ošúchané časti. Treba ju vykonať náterovými hmotami vhodnými pre použitie pre deti, údaje v karte bezpečnostných údajov: vhodné pre EN 1176, EN 71, alebo pre potravinárske účely (napr. Balakryl).
- Očistiť dopadovú plochu od nánosov piesku

Zhodnotenie úrovne bezpečnosti prvku detského ihriska:

Na Zostave sa nenachádzajú neodstrániteľné závady.

Po odstránení závad možno prvok bezpečne používať.

Názov zariadenia:	4x prevažovacia hojdačka
Typ zariadenia:	Typ 1
Výr. č. zariadenia:	neuvedené
Rok výroby:	neuvedené
Výrobca:	neuvedené
Adresa výrobcu:	neuvedené
Výška pádu:	100 cm
Prístupnosť:	Ľahko prístupné zariadenie
Obmedzenie veku:	neuvedené



Závady:

- Na zariadení sa nenachádza výrobný štítok
- Povrchový náter konštrukcie je zošúchaný
- Držadlá vytvárajú nevhodný otvor (viac ako 130 mm a menej ako 230 mm), riziko zachytenia hlavy
- Nevhodný rozostup medzi hojdačkami, 70 - 90 cm, norma požaduje min. 100 cm

- Teleso hojdačky netlmí nárazy a nezanecháva medzeru od zeme min. 230 mm
- Nedostatočná plocha dopadu, 80 cm od obrubníka, norma požaduje min. 150 cm

Zhodnotenie úrovne bezpečnosti prvku detského ihriska:

Prevažovacie hojdačky nespĺňajú bezpečnostnú normu STN EN 1176 a sú vhodné na odstránenie.

Neodporúčam ich používanie.

Názov zariadenia:	Preliezka tvar T
Typ zariadenia:	neuvedené
Výr. č. zariadenia:	neuvedené
Rok výroby:	neuvedené
Výrobca:	neuvedené
Adresa výrobcu:	neuvedené
Výška pádu:	220 cm
Prístupnosť:	Ťažko prístupné zariadenia
Obmedzenie veku:	neuvedené



Závady:

- Na zariadení sa nenachádza výrobný štítok
- Povrchový náter konštrukcie je zošúchaný
- Nevhodná plocha dopadu okolo zariadenia – tráva, základy prvku, obrubník vzdialený 130 cm, norma nariaďuje vzdialenosť min. 200 m
- Nehodné rozostupy v konštrukcii, menej ako 230 mm, riziko zachytenia hlavy



- Nebezpečné otvory v konštrukcii, riziko zachytenia a poranenia prstov



Zhodnotenie úrovne bezpečnosti prvku detského ihriska:

Preliezka nespĺňa bezpečnostnú normu STN EN 1176. Neodporúčam jej používanie.

Záver – zhodnotenie celkovej úrovne bezpečnosti detského ihriska č.29:

Na ihrisku sa nachádzajú nebezpečné prvky nevyhovujúce norme STN EN 1176. Ich používanie je rizikové a neodporúča sa. Odporúčam ich odstránenie. Pri odstraňovaní prvkov treba odstrániť aj ich základy.

Nebezpečný prvok:

- 4x Prevažovacia hojdačka
- Preliezka tvaru T

Ostatné prvky ihriska, na ktorých boli zistené odstrániteľné závady, možno bezpečne používať ak budú uvedené závady odstránené.

Prvky na opravu:

- Pieskovisko
- Zostava

Poznámka:

- Vzhľadom na sťažnosti obyvateľov príľahlého bytového domu na fúkanie piesku do okien a tým ničenie ich tesnení, odporúčam zvážiť odstránenie aj pieskoviska.

30. Detské ihrisko Sever – nový park – od Svätoplukovej ul.



Zariadenie ihriska:

Detské ihrisko je označené tabuľou s prevádzkovým poriadkom, sú na ňom lavičky a smetný kôš.

Prvky ihriska:

- Pieskovisko
- 2x Kladina
- 4x Prevažovacia hojdačka
- Preliezka tvar T

Predložené dokumenty:

Žiadne

Pri kontrole bolo zistené

Predložená dokumentácia svojim rozsahom nezodpovedá požiadavkám bezpečnostno-technických noriem. Doklady o kvalite použitých materiálov a náterových hmôt neboli predložené. Návrhy, výrobné výkresy, schémy zapojenia zostáv a podzostáv zariadení neboli predložené. Návod na používanie s uvedením prípadných požiadaviek na obsluhu nebol predložený. Návod na kontrolu a údržbu nebol predložený. Záznamy o prevádzke, všetkých kontrolách a údržbe neboli predložené.

Tabuľa s prevádzkovým poriadkom – je osadená na stĺpe s betónovými základmi, hrany tabule presahujú do priestoru a sú ostré - riziko zranenia. Textová časť spĺňa požiadavky normy STN EN 1176. Tabuľa je poškodená vandalmi.

Lavičky – kovová konštrukcia s dreveným obložením. Potrebujú nový náter.

Smetný kôš – plastový

Kontrola jednotlivých prvkov ihriska:

Názov zariadenia:	Pieskovisko
Typ zariadenia:	neuveďené
Výr. č. zariadenia:	neuveďené
Rok výroby:	neuveďené
Výrobca:	neuveďené
Adresa výrobcu:	neuveďené
Výška pádu:	40 cm
Prístupnosť:	Ľahko prístupné zariadenia
Obmedzenie veku:	neuveďené



Závady:

- V pieskovisku sa nachádzajú betónové prvky s dreveným obložením, obloženie je opotrebované.
- Betónový obrubník pieskoviska sa rozpadá

Odporúčania:

- Odstrániť poškodené drevené obloženie a nahradiť ho novým z vode odolnej preglejky.

Zhodnotenie úrovne bezpečnosti prvku detského ihriska:

Na Pieskovisku sa nenachádzajú neodstrániteľné závady.

Po odstránení závad možno prvok bezpečne používať.

Názov zariadenia:	Kladina zelená
Typ zariadenia:	neuveďené
Výr. č. zariadenia:	neuveďené
Rok výroby:	neuveďené
Výrobca:	neuveďené
Adresa výrobcu:	neuveďené
Výška pádu:	30 cm
Prístupnosť:	Ľahko prístupné zariadenie
Obmedzenie veku:	neuveďené



Závady:

- Na zariadení sa nenachádza výrobný štítok

- Povrchový náter konštrukcie zošúchaný, drevená časť hnije

Odporúčania:

- Naniesť novú povrchovú úpravu na ošúchané časti. Treba ju vykonať náterovými hmotami vhodnými pre použitie pre deti, údaje v karte bezpečnostných údajov: vhodné pre EN 1176, EN 71, alebo pre potravinárske účely (napr. Balakryl).
- Vymeniť hnilé časti

Zhodnotenie úrovne bezpečnosti prvku detského ihriska:

Na Kladine sa nenachádzajú neodstrániteľné závady.

Po odstránení závad možno prvok bezpečne používať.

Názov zariadenia:	Kladina fialová
Typ zariadenia:	neuveďené
Výr. č. zariadenia:	neuveďené
Rok výroby:	neuveďené
Výrobca:	neuveďené
Adresa výrobcu:	neuveďené
Výška pádu:	30 cm
Prístupnosť:	Ľahko prístupné zariadenie
Obmedzenie veku:	neuveďené



Závady:

- Na zariadení sa nenachádza výrobný štítok
- Povrchový náter konštrukcie zošúchaný, drevená časť hnije

Odporúčania:

- Naniesť novú povrchovú úpravu na ošúchané časti. Treba ju vykonať náterovými hmotami vhodnými pre použitie pre deti, údaje v karte bezpečnostných údajov: vhodné pre EN 1176, EN 71, alebo pre potravinárske účely (napr. Balakryl).
- Vymeniť hnilé časti

Zhodnotenie úrovne bezpečnosti prvku detského ihriska:

Na Kladine sa nenachádzajú neodstrániteľné závady.

Po odstránení závad možno prvok bezpečne používať.

Názov zariadenia:	4x prevažovacia hojdačka
Typ zariadenia:	Typ 1
Výr. č. zariadenia:	neuveďené
Rok výroby:	neuveďené
Výrobca:	neuveďené
Adresa výrobcu:	neuveďené
Výška pádu:	120 cm
Prístupnosť:	Ľahko prístupné zariadenie
Obmedzenie veku:	neuveďené



Závady:

- Na zariadení sa nenachádza výrobný štítok
- Povrchový náter konštrukcie je zošúchaný
- Držadlá vytvárajú nevhodný otvor (viac ako 130 mm a menej ako 230 mm), riziko zachytenia hlavy
- Nevhodný rozstup medzi hojdačkami, 70 - 80 cm, norma požaduje min. 100 cm
- Teleso hojdačky netlmí nárazy a nezanecháva medzeru od zeme min. 230 mm
- Nedostatočná plocha dopadu – tráva, udupaná hlina, základy prvku, 60 cm od obrubníka, norma požaduje min. 150 cm

Zhodnotenie úrovne bezpečnosti prvku detského ihriska:

Prevažovacie hojdačky nespĺňajú bezpečnostnú normu STN EN 1176 a sú vhodné na odstránenie.

Neodporúčam ich používanie.

Názov zariadenia:	Preliezka tvar T
Typ zariadenia:	neuveďené
Výr. č. zariadenia:	neuveďené
Rok výroby:	neuveďené
Výrobca:	neuveďené
Adresa výrobcu:	neuveďené
Výška pádu:	220 cm
Prístupnosť:	Ťažko prístupné zariadenia
Obmedzenie veku:	neuveďené



Závady:

- Na zariadení sa nenachádza výrobný štítok
- Povrchový náter konštrukcie je zošúchaný
- Nevhodná plocha dopadu okolo zariadenia – tráva, základy prvku, obrubník vzdialený 130 cm, norma nariaďuje vzdialenosť min. 200 m

- Nebezpečné otvory v konštrukcii, riziko zachytenia a poranenia prstov

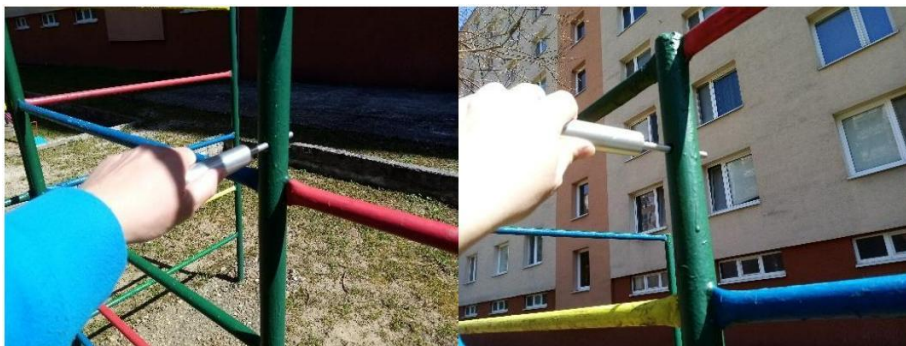

Zhodnotenie úrovne bezpečnosti prvku detského ihriska:

Preliezka nespĺňa bezpečnostnú normu STN EN 1176. Neodporúčam jej používanie.

Záver – zhodnotenie celkovej úrovne bezpečnosti detského ihriska č.30:

Na ihrisku sa nachádzajú nebezpečné prvky nevyhovujúce norme STN EN 1176. Ich používanie je rizikové a neodporúča sa. Odporúčam ich odstránenie. Pri odstraňovaní prvkov treba odstrániť aj ich základy.

Nebezpečný prvok:

- 4x Prevažovacia hojdačka
- Preliezka tvaru T

Ostatné prvky ihriska, na ktorých boli zistené odstrániteľné závady, možno bezpečne používať ak budú uvedené závady odstránené.

Prvky na opravu:

- Pieskovisko
- Kladina 2x

Vzhľadom na stav ihriska a odporúčané odstránenie nebezpečných prvkov, by na ihrisku zostalo iba pieskovisko s kladinami do balansovania. S prihliadnutím na sťažnosti občanov o nevhodnom umiestnení pieskoviska priamo pod oknami obytného domu, s tým že vplyvom silnejšieho vetra nastáva vyfukovanie piesku z pieskoviska a poškodzovanie tesnení okien pieskom. Zároveň s prihliadnutím na sťažnosti občanov na nadmerný hluk priamo pod oknami bytového domu odporúčam:

Odstrániť všetky prvky ihriska a detské ihrisko č. 30 zrušiť a vyradiť ho zo zoznamu ihrísk.

31. Detské ihrisko Sever – ul. L. Novomeského – za potokom



Zariadenie ihriska:

Detské ihrisko je označené tabuľou s prevádzkovým poriadkom, sú na ňom lavičky a smetný kôš. Na ihrisku sa nachádza betónový vstup do kanalizácie označený výstražnými žltou čiernymi pruhmi.

Prvky ihriska:

Pieskovisko

Šmýkačka

4x Prevažovacia hojdačka

Predložené dokumenty:

Žiadne

Pri kontrole bolo zistené

Predložená dokumentácia svojim rozsahom nezodpovedá požiadavkám bezpečnostno-technických noriem. Doklady o kvalite použitých materiálov a náterových hmôt neboli predložené. Návrhy, výrobné výkresy, schémy zapojenia zostáv a podzostáv zariadení neboli predložené. Návod na používanie s uvedením prípadných požiadaviek na obsluhu nebol predložený. Návod na kontrolu a údržbu nebol predložený. Záznamy o prevádzke, všetkých kontrolách a údržbe neboli predložené.

Tabuľa s prevádzkovým poriadkom – je osadená na stĺpe s betónovými základmi, hrany tabule presahujú do priestoru a sú ostré - riziko zranenia. Textová časť spĺňa požiadavky normy STN EN 1176

Lavičky – betónová konštrukcia s dreveným obložením. Potrebujú nový náter.

Smetný kôš – plastový

Kontrola jednotlivých prvkov ihriska:

Názov zariadenia:	Pieskovisko
Typ zariadenia:	neuvedené
Výr. č. zariadenia:	neuvedené
Rok výroby:	neuvedené
Výrobca:	neuvedené
Adresa výrobcu:	neuvedené
Výška pádu:	-
Prístupnosť:	-
Obmedzenie veku:	-



Závady:

- Drevené obloženie betónového obrubníka pieskoviska je poškodené a hnije.



Odporúčania:

- Odstrániť poškodené drevené obloženie a nahradiť ho novým.

Zhodnotenie úrovne bezpečnosti prvku detského ihriska:

Na Pieskovisku sa nenachádzajú neodstrániteľné závady.

Po odstránení závad možno prvok bezpečne používať.

Názov zariadenia:	Šmýkačka
Typ zariadenia:	neuvedené
Výr. č. zariadenia:	neuvedené
Rok výroby:	neuvedené
Výrobca:	neuvedené
Adresa výrobcu:	neuvedené
Výška pádu:	145 cm
Prístupnosť:	Ľahko prístupné zariadenie
Obmedzenie veku:	neuvedené



Závady:

- Na zariadení sa nenachádza výrobný štítok
- Povrchový náter je zošúchaný
- Nevhodná dopadová plocha – trávnik, obrubník pieskoviska, betónový obrubník ihriska
- Nevhodný rozstup držiadiel rebríka (menej ako 230 mm) s rizikom zachytenia hlavy



- Neuzavreté zábrany v hornej nasadacej časti konštrukcie



- Šmýkačka má zošúchaný vrchný ochranný náter, vidieť sklené vlákna, hrozí poranenie



- Riziko zachytenia odevu pod nasadacou časťou šmýkačky



- Nebezpečné otvory v konštrukcii, riziko zachytenia a poranenia prstov



- Vyčnievajúce neuzavreté konce rúr konštrukcie



Zhodnotenie úrovne bezpečnosti prvku detského ihriska:

Šmýkačka nespĺňa bezpečnostnú normu STN EN 1176. Neodporúčam jej používanie.

Názov zariadenia:	2x prevažovacia hojdačka pri tabuly
Typ zariadenia:	Typ 1
Výr. č. zariadenia:	neuveďené
Rok výroby:	neuveďené
Výrobca:	neuveďené
Adresa výrobcu:	neuveďené
Výška pádu:	75 cm
Prístupnosť:	Ľahko prístupné zariadenie
Obmedzenie veku:	neuveďené



Závady:

- Na zariadení sa nenachádza výrobný štítok
- Povrchový náter konštrukcie je zošúchaný, drevené sedadlá sú hnilé
- Nevhodná úprava konca úchopových prvkov



- Držadlá vytvárajú nevhodný otvor, riziko zachytenia hlavy

- Teleso hojdačky netlmí nárazy a nezanecháva medzeru od zeme min. 230 mm
- Nedostatočná plocha dopadu – 80 cm od obrubníka, norma stanovuje min. 150 cm



Zhodnotenie úrovne bezpečnosti prvku detského ihriska:

Prevažovacie hojdačky nespĺňajú bezpečnostnú normu STN EN 1176 a sú vhodné na odstránenie.

Neodporúčam ich používanie.

Názov zariadenia:	2x prevažovacia hojdačka pod stromami
Typ zariadenia:	Typ 1
Výr. č. zariadenia:	neuveďené
Rok výroby:	neuveďené
Výrobca:	neuveďené
Adresa výrobcu:	neuveďené
Výška pádu:	100 cm
Prístupnosť:	Ľahko prístupné zariadenie
Obmedzenie veku:	neuveďené



Závady:

- Na zariadení sa nenachádza výrobný štítok
- Povrchový náter konštrukcie je zošúchaný, drevené sedadlá sú hnilé
- Nevhodná úprava konca úchopových prvkov



- Teleso hojdačky netlmí nárazy a nezanecháva medzeru od zeme min. 230 mm
- Nedostatočná plocha dopadu – udupaná hlina, betónový základ prvku, 110 cm od obrubníka, norma stanovuje min. 150 cm



Zhodnotenie úrovne bezpečnosti prvku detského ihriska:

Prevažovacie hojdačky nespĺňajú bezpečnostnú normu STN EN 1176 a sú vhodné na odstránenie.

Neodporúčam ich používanie.

Záver – zhodnotenie celkovej úrovne bezpečnosti detského ihriska č.31:

Na ihrisku sa nachádzajú nebezpečné prvky nevyhovujúce norme STN EN 1176. Ich používanie je rizikové a neodporúča sa. Odporúčam ich odstránenie. Pri odstraňovaní prvkov treba odstrániť aj ich základy.

Nebezpečný prvok:

- 4x Prevažovacia hojdačka
- Šmýkačka

Prvky na opravu:

- Pieskovisko

Vzhľadom na stav ihriska a odporúčané odstránenie nebezpečných prvkov, by na ihrisku zostalo iba pieskovisko. S prihliadnutím na sťažnosti občanov o nevhodnom umiestnení pieskoviska priamo pod oknami obytného domu, s tým že vplyvom silnejšieho vetra nastáva vyfukovanie piesku z pieskoviska a poškodzovanie tesnení okien pieskom, odporúčam:

Odstrániť všetky prvky ihriska a detské ihrisko č. 31 zrušiť a vyradiť ho zo zoznamu ihrísk.

32. Detské ihrisko Sever – Svätoplukova ul. – oproti amfiteátru



Zariadenie ihriska:

Detské ihrisko je označené tabuľou s prevádzkovým poriadkom, a je na ňom smetný kôš. Na ihrisku sa nachádzajú staré betónové obrubníky po pôvodnom ihrisku.

Prvky ihriska:

- Pieskovisko
- Preliezka
- Hojdačka

Predložené dokumenty:

Žiadne

Pri kontrole bolo zistené

Predložená dokumentácia svojim rozsahom nezodpovedá požiadavkám bezpečnostno-technických noriem. Doklady o kvalite použitých materiálov a náterových hmôt neboli predložené. Návrhy, výrobné výkresy, schémy zapojenia zostáv a podzostáv zariadení neboli predložené. Návod na používanie s uvedením prípadných požiadaviek na obsluhu nebol predložený. Návod na kontrolu a údržbu nebol predložený. Záznamy o prevádzke, všetkých kontrolách a údržbe neboli predložené.

Tabuľa s prevádzkovým poriadkom – je osadená na stĺpe s betónovými základmi, hrany tabule presahujú do priestoru a sú ostré - riziko zranenia. Textová časť spĺňa požiadavky normy STN EN 1176

Lavičky – na ihrisku sa nenachádzajú.

Smetný kôš – plastový

Kontrola jednotlivých prvkov ihriska:

Názov zariadenia:	Pieskovisko
Typ zariadenia:	neuvedené
Výr. č. zariadenia:	neuvedené
Rok výroby:	neuvedené
Výrobca:	neuvedené
Adresa výrobcu:	neuvedené
Výška pádu:	-
Prístupnosť:	-
Obmedzenie veku:	-



Závady:

- Piesok je plný lístia a úlomkov konárov z okolitých stromov.

Poznámka:

- V súčasnosti prebieha výmena piesku na všetkých pieskoviskách mesta. Do konca apríla 2021 bude piesok vo všetkých ihriskách vymenený.

Zhodnotenie úrovne bezpečnosti prvku detského ihriska:

Pieskovisko možno bezpečne používať.

Názov zariadenia:	Preliezka
Typ zariadenia:	neuvedené
Výr. č. zariadenia:	neuvedené
Rok výroby:	neuvedené
Výrobca:	neuvedené
Adresa výrobcu:	neuvedené
Výška pádu:	205 cm
Prístupnosť:	Ťažko prístupné zariadenia
Obmedzenie veku:	neuvedené



Závady:

- Na zariadení sa nenachádza výrobný štítok
- Povrchový náter konštrukcie je zošúchaný
- Nevhodná plocha dopadu okolo zariadenia – tráva, betón, obrubník okolo zariadenia vzdialený 130 cm, 114 cm, 110 cm, norma nariaďuje vzdialenosť min. 190 cm
- Nehodné rozostupy v konštrukcii, menej ako 230 mm, riziko zachytenia hlavy



Zhodnotenie úrovne bezpečnosti prvku detského ihriska:

Preliezka nespĺňa bezpečnostnú normu STN EN 1176. Neodporúčam jej používanie.

Názov zariadenia:	Kývavá hojdačka
Typ zariadenia:	Typ 1
Výr. č. zariadenia:	neuvadené
Rok výroby:	neuvadené
Výrobca:	neuvadené
Adresa výrobcu:	neuvadené
Výška pádu:	147,5 cm
Prístupnosť:	Ľahko prístupné zariadenie
Obmedzenie veku:	neuvadené



Závady:

- Na zariadení sa nenachádza výrobný štítok
- Povrchový náter konštrukcie je zošúchaný
- Nevhodná dopadová plocha – tráva, lomový kameň malej frakcie, kamene v podloží
- Nevhodné rozostupy zavesenia sedadiel od konštrukcie – 40 cm. Požadovaný odstup je 53 cm.

- Nevhodné rozostupy medzi sedadlami hojdačiek – 45 cm. Požadovaný odstup je 63 cm.



Zhodnotenie úrovne bezpečnosti prvku detského ihriska:

Hojdačka nespĺňa bezpečnostnú normu STN EN 1176. Neodporúčam jej používanie.

Záver – zhodnotenie celkovej úrovne bezpečnosti detského ihriska č.32:

Na ihrisku sa nachádzajú nebezpečné prvky nevyhovujúce norme STN EN 1176. Ich používanie je rizikové a neodporúča sa. Odporúčam ich odstránenie. Pri odstraňovaní prvkov je potrebné odstrániť aj ich betónové základy.

Nebezpečný prvok:

- Kývavá hojdačka
- Preliezka

Nakoľko by po odstránení prvkov zostalo v areály ihriska iba pieskovisko, odporúčam zvážiť aj odstránenie pieskoviska z detského ihriska č. 32 a ihrisko zrušiť a vyradiť zo zoznamu ihrísk mesta.

33. Detské ihrisko Starý dvor



Zariadenie ihriska:

Detské ihrisko je označené tabuľou s prevádzkovým poriadkom, sú na ňom lavičky a smetné koše. Hlavná časť ihriska je oplotená a má dve vstupné brány. Mimo oplotenia sa nachádzajú futbalové brány a niekoľko prvkov detského ihriska.

Prvky ihriska:

Basketbalové ihrisko

Futbalové ihrisko

- Zariadenia v oplotenom areály:

Preliezka guľa

Preliezka tvar H

Kolotoč

4x prevažovacia hojdačka

Pružinová hojdačka vrtuľník

Kyvadlová hojdačka

Zostava so šmýkačkou a hojdačkou

Pieskovisko

Domček

- Zariadenia mimo oploteného areálu:

Kyvadlová hojdačka 1

Preliezka oblúk

Preliezka horizontálny rebrík

Preliezka guľa

Kyvadlová hojdačka 2

Prevažovacia hojdačka

Konštrukcia hojdačiek

Predložené dokumenty:

Žiadne

Pri kontrole bolo zistené

Predložená dokumentácia svojim rozsahom nezodpovedá požiadavkám bezpečnostno-technických noriem. Doklady o kvalite použitých materiálov a náterových hmôt neboli predložené. Návrhy, výrobné výkresy, schémy zapojenia zostáv a podzostáv zariadení neboli predložené. Návod na používanie s uvedením prípadných požiadaviek na obsluhu nebol predložený. Návod na kontrolu a údržbu nebol predložený. Záznamy o prevádzke, všetkých kontrolách a údržbe neboli predložené.

Tabuľa s prevádzkovým poriadkom – je osadená na stĺpe s betónovými základmi, hrany tabule presahujú do priestoru a sú ostré - riziko zranenia. Textová časť spĺňa požiadavky normy STN EN 1176

Lavičky – majú kovovú konštrukciu a drevené sedenie, potrebujú nový náter, časť lavičiek potrebuje výmenu dreveného sedenia nakoľko je zničené.



Smetné koše – plastové

Oplotenie – na mnohých miestach je poškodené



Kontrola jednotlivých prvkov ihriska:

Názov zariadenia:	Basketbalové ihrisko
Typ zariadenia:	neuveďené
Výr. č. zariadenia:	neuveďené
Rok výroby:	neuveďené
Výrobca:	neuveďené
Adresa výrobcu:	neuveďené
Výška pádu:	-
Prístupnosť:	-
Obmedzenie veku:	-



Závady:

- Na zariadení sa nenachádza výrobný štítok
- Kovová konštrukcia má ošúchaný náter a koroduje

- Basketbalová obruč je skorodovaná
- Betónový povrch ihriska je starý, popraskaný a prerastený vegetáciou
- Sieť koša je zničená

Odporúčania:

- Naniest' novú povrchovú úpravu na ošúchané a skorodované časti. Treba ju vykonať náterovými hmotami vhodnými pre použitie pre deti, údaje v karte bezpečnostných údajov: vhodné pre EN 1176, EN 71, alebo pre potravinárske účely (napr. Balakryl).
- Opraviť betónový povrch ihriska novým betónom alebo asfaltom
- Vymeniť basketbalovú dosku a kôš s obručou za nový

Zhodnotenie úrovne bezpečnosti prvku detského ihriska:

Na Basketbalovom ihrisku sa nenachádzajú neodstrániteľné závady.

Po odstránení závad možno ihrisko bezpečne používať.

Názov zariadenia:	Futbalové ihrisko
Typ zariadenia:	neuveďené
Výr. č. zariadenia:	neuveďené
Rok výroby:	neuveďené
Výrobca:	neuveďené
Adresa výrobcu:	neuveďené
Výška pádu:	-
Prístupnosť:	-
Obmedzenie veku:	-



Závady:

- Na zariadení sa nenachádza výrobný štítok
- Kovová konštrukcia má ošúchaný náter a koroduje
- Na bránkach sú nezaslepené otvory rúr
- Bránka má nevhodnú konštrukciu, horizontálne ramená držiace sieť presahujú do priestoru



- Povrch ihriska je neudržiavaný, pred brámkami je udupaná hlina, v priestore ihriska sa nachádza betónový povrch



Odporúčania:

- Naniesť novú povrchovú úpravu na ošúchané a skorodované časti. Treba ju vykonať náterovými hmotami vhodnými pre použitie pre deti, údaje v karte bezpečnostných údajov: vhodné pre EN 1176, EN 71, alebo pre potravinárske účely (napr. Balakryl).
- Upraviť povrch ihriska, vysiať novú trávu
- Odstrániť presahujúce časti konštrukcie a zaslepiť otvory rúr

Zhodnotenie úrovne bezpečnosti prvku detského ihriska:

Na Futbalovom ihrisku sa nenachádzajú neodstrániteľné závady.

Po odstránení závad možno ihrisko bezpečne používať.

Názov zariadenia:	Preliezka Guľa
Typ zariadenia:	neuveďené
Výr. č. zariadenia:	neuveďené
Rok výroby:	neuveďené
Výrobca:	neuveďené
Adresa výrobcu:	neuveďené
Výška pádu:	180 cm
Prístupnosť:	Ľahko prístupné zariadenia
Obmedzenie veku:	neuveďené



Závady:

- Na zariadení sa nenachádza výrobný štítok
- Nevhodná plocha dopadu okolo zariadenia – tráva, obrubník chodníka vzdialený 160 cm (norma STN 1176 stanovuje min. 170 cm)
- V ploche pádu je kovová konštrukcia prvku

Zhodnotenie úrovne bezpečnosti prvku detského ihriska:

Preliezka nespĺňa bezpečnostnú normu STN EN 1176. Neodporúčam jej používanie.

Názov zariadenia:	Preliezka tvar H
Typ zariadenia:	neuveďené
Výr. č. zariadenia:	neuveďené
Rok výroby:	neuveďené
Výrobca:	neuveďené
Adresa výrobcu:	neuveďené
Výška pádu:	180 cm
Prístupnosť:	Ľahko prístupné zariadenia
Obmedzenie veku:	neuveďené



Závady:

- Na zariadení sa nenachádza výrobný štítok
- Nevhodná plocha dopadu okolo zariadenia – tráva, obrubník chodníka vzdialený 160 cm (norma STN 1176 stanovuje min. 170 cm)
- Nehodné rozostupy v konštrukcii, menej ako 230 mm, riziko zachytenia hlavy



- Nebezpečné otvory v konštrukcii – riziko zachytenia a poranenia prstov



Zhodnotenie úrovne bezpečnosti prvku detského ihriska:

Preliezka nespĺňa bezpečnostnú normu STN EN 1176. Neodporúčam jej používanie.

Názov zariadenia:	Kolotoč
Typ zariadenia:	neuveďené
Výr. č. zariadenia:	neuveďené
Rok výroby:	neuveďené
Výrobca:	neuveďené
Adresa výrobcu:	neuveďené
Výška pádu:	Do 100 cm
Prístupnosť:	Ľahko prístupné zariadenia
Obmedzenie veku:	neuveďené



Závady:

- Na zariadení sa nenachádza výrobný štítok

Zhodnotenie úrovne bezpečnosti prvku detského ihriska:

Kolotoč možno bezpečne používať.

Názov zariadenia:	4x prevažovacia hojdačka
Typ zariadenia:	Typ 1
Výr. č. zariadenia:	neuveďené
Rok výroby:	neuveďené
Výrobca:	neuveďené
Adresa výrobcu:	neuveďené
Výška pádu:	90 cm a 110 cm
Prístupnosť:	Ľahko prístupné zariadenie
Obmedzenie veku:	neuveďené



Závady:

- Na zariadení sa nenachádza výrobný štítok
- Povrchový náter konštrukcie je zošúchaný
- Teleso hojdačky netlmí nárazy a nezanecháva medzeru od zeme min. 230 mm
- Nevhodná plocha dopadu – betón

- Nevhodná úprava konca úchopových prvkov



Zhodnotenie úrovne bezpečnosti prvku detského ihriska:

Prevažovacie hojdačky nespĺňajú bezpečnostnú normu STN EN 1176 a sú vhodné na odstránenie.

Neodporúčam ich používanie.

Názov zariadenia:	Pružinová hojdačka vrtuľník
Typ zariadenia:	neuveďené
Výr. č. zariadenia:	neuveďené
Rok výroby:	neuveďené
Výrobca:	neuveďené
Adresa výrobcu:	neuveďené
Výška pádu:	Do 100 cm
Prístupnosť:	Ľahko prístupné zariadenie
Obmedzenie veku:	neuveďené



Závady:

- Na zariadení sa nenachádza výrobný štítok
- Konštrukcia má ošúchaný náter
- Nevhodná úprava konca úchopových prvkov



Odporúčania:

- Naniesť novú povrchovú úpravu na ošúchané a skorodované časti. Treba ju vykonať náterovými hmotami vhodnými pre použitie pre deti, údaje v karte bezpečnostných údajov: vhodné pre EN 1176, EN 71, alebo pre potravinárske účely (napr. Balakryl).
- Na drždádlá nasadiť gumené rukoväte, napr.:



Zhodnotenie úrovne bezpečnosti prvku detského ihriska:

Na prvku sa nenachádzajú neodstrániteľné závady.

Po odstránení závad možno prvok bezpečne používať.

Názov zariadenia:	Kyvadlová hojdačka
Typ zariadenia:	neuveďené
Výr. č. zariadenia:	neuveďené
Rok výroby:	neuveďené
Výrobca:	neuveďené
Adresa výrobcu:	neuveďené
Výška pádu:	Do 115 cm
Prístupnosť:	Ľahko prístupné zariadenie
Obmedzenie veku:	neuveďené



Závady:

- Na zariadení sa nenachádza výrobný štítok
- Dopadová plocha z EPDM je značne opotrebovaná a poškodená



Odporúčania:

- Opraviť dopadovú plochu novými kockami z EPDM podľa STN 1177

Zhodnotenie úrovne bezpečnosti prvku detského ihriska:

Na prvku sa nenachádzajú neodstrániteľné závady.

Po odstránení závad možno prvok bezpečne používať.

Názov zariadenia:	Zostava so šmýkačkou a hojdačkou
Typ zariadenia:	neuvedené
Výr. č. zariadenia:	neuvedené
Rok výroby:	neuvedené
Výrobca:	neuvedené
Adresa výrobcu:	neuvedené
Výška pádu:	145 cm
Prístupnosť:	Ľahko prístupné zariadenie
Obmedzenie veku:	neuvedené

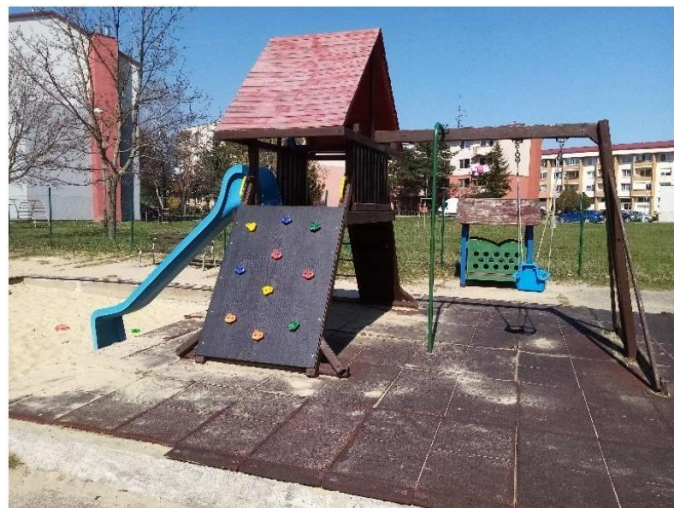

Závady:

- Na zariadení sa nenachádza výrobný štítok
- Povrchový náter konštrukcie zošúchaný
- Nevhodná dopadová plocha – obrubník pieskoviska, viditeľný základ šmýkačky, betónová plocha
- Gumená dopadová plocha je poškodená
- Nevhodné sedadlo hojdačky – plastové, určené pre domáce použitie
- Nedostatočný voľný priestor medzi tyčou na lezenie a hojdačkou
- Nevhodná podchodná výška pri vstupe na plošinu
- Šmýkačka má príliš veľký sklon
- Vybíhacia časť šmýkačky je príliš vysoká
- Lano lanového rebríka má nedostatočnú hrúbku
- Nedostatočný voľný priestor medzi lanovým rebríkom a konštrukciou
- Priestory pádu lanového rebríka a šmýkačky sa prekrývajú



Zhodnotenie úrovne bezpečnosti prvku detského ihriska:

Zostava nespĺňa bezpečnostnú normu STN EN 1176 a je vhodná na odstránenie.

Neodporúčam jej používanie.

Názov zariadenia:	Pieskovisko
Typ zariadenia:	neuvedené
Výr. č. zariadenia:	neuvedené
Rok výroby:	neuvedené
Výrobca:	neuvedené
Adresa výrobcu:	neuvedené
Výška pádu:	-
Prístupnosť:	-
Obmedzenie veku:	-



Závady:

- Piesok je plný lístia a úlomkov konárov z okolitých stromov.
- Drevený obklad betónového základu pieskoviska je poškodený
- Do pieskoviska ústi šmýkačky – riziko zrážky hrajúcich sa detí



Poznámka:

- V súčasnosti prebieha výmena piesku na všetkých pieskoviskách mesta. Do konca apríla 2021 bude piesok vo všetkých ihriskách vymenený.

Odporúčania:

- Opraviť a namaľovať drevený obklad
- Odstrániť šmýkačku z pieskoviska

Zhodnotenie úrovne bezpečnosti prvku detského ihriska:

Na pieskovisku sa nenachádzajú neodstrániteľné závady.

Po odstránení závad možno prvok bezpečne používať.

Názov zariadenia:	Domček
Typ zariadenia:	neuveďené
Výr. č. zariadenia:	neuveďené
Rok výroby:	neuveďené
Výrobca:	neuveďené
Adresa výrobcu:	neuveďené
Výška pádu:	30 cm
Prístupnosť:	Ľahko prístupné zariadenie
Obmedzenie veku:	neuveďené



Závady:

- Na zariadení sa nenachádza výrobný štítok
- Prvok má ošúchaný náter

Odporúčania:

- Naniesť novú povrchovú úpravu na ošúchané a skorodované časti. Treba ju vykonať náterovými hmotami vhodnými pre použitie pre deti, údaje v karte bezpečnostných údajov: vhodné pre EN 1176, EN 71, alebo pre potravinárske účely (napr. Balakryl).

Zhodnotenie úrovne bezpečnosti prvku detského ihriska:

Na prvku sa nenachádzajú neodstrániteľné závady.

Po odstránení závad možno prvok bezpečne používať.

Názov zariadenia:	Kývavá hojdačka
Typ zariadenia:	Typ 1
Výr. č. zariadenia:	neuveďené
Rok výroby:	neuveďené
Výrobca:	neuveďené
Adresa výrobcu:	neuveďené
Výška pádu:	125 cm
Prístupnosť:	Ľahko prístupné zariadenia
Obmedzenie veku:	neuveďené



Závady:

- Na zariadení sa nenachádza výrobný štítok
- Kovová konštrukcia má ošúchaný náter a koroduje, reťaze korodujú

- Sedačky – pneumatiky sú zničené
- Nevhodná dopadová plocha – trávnik
- Nedostatočné rozostupy medzi sedačkami 45 cm, norma stanovuje min. 60 cm
- Nedostatočné odstupy sedačiek od konštrukcie 33 cm, norma stanovuje min. 50 cm

Zhodnotenie úrovne bezpečnosti prvku detského ihriska:

Hojdačka nespĺňa bezpečnostnú normu STN EN 1176. Neodporúčam jej používanie.

Názov zariadenia:	Preliezka oblúk
Typ zariadenia:	neuveďené
Výr. č. zariadenia:	neuveďené
Rok výroby:	neuveďené
Výrobca:	neuveďené
Adresa výrobcu:	neuveďené
Výška pádu:	173 cm
Prístupnosť:	Ľahko prístupné zariadenia
Obmedzenie veku:	neuveďené



Závady:

- Na zariadení sa nenachádza výrobný štítok
- Kovová konštrukcia má ošúchaný náter a koroduje
- Nevhodná dopadová plocha – trávnik
- Nehodné rozostupy v konštrukcii, menej ako 230 mm, riziko zachytenia hlavy



Zhodnotenie úrovne bezpečnosti prvku detského ihriska:

Preliezka nespĺňa bezpečnostnú normu STN EN 1176. Neodporúčam jej používanie.

Názov zariadenia:	Preliezka horizontálny rebrík
Typ zariadenia:	neuveďené
Výr. č. zariadenia:	neuveďené
Rok výroby:	neuveďené
Výrobca:	neuveďené
Adresa výrobcu:	neuveďené
Výška pádu:	135 cm
Prístupnosť:	Ľahko prístupné zariadenie
Obmedzenie veku:	neuveďené



Závady:

- Na zariadení sa nenachádza výrobný štítok
- Povrchový náter konštrukcie je zošúchaný
- Nevhodná dopadová plocha okolo zariadenia - trávnik

Odporúčania:

- Nanieť novú povrchovú úpravu na ošúchané časti. Treba ju vykonať náterovými hmotami vhodnými pre použitie pre deti, údaje v karte bezpečnostných údajov: vhodné pre EN 1176, EN 71, alebo pre potravinárske účely (napr. Balakryl).
- Dobudovať dopadovú plochu spĺňajúcu normu STN EN 1177 (pozri tabuľku na konci protokolu), do vzdialenosti 150 cm po obvode konštrukcie prvku, rozmer dopadovej plochy: 355 x 555 cm

Zhodnotenie úrovne bezpečnosti prvku detského ihriska:

Na prvku Preliezka sa nenachádzajú neodstrániteľné závady.

Po odstránení závad možno prvok bezpečne používať.

Názov zariadenia:	Preliezka Guľa
Typ zariadenia:	neuveďené
Výr. č. zariadenia:	neuveďené
Rok výroby:	neuveďené
Výrobca:	neuveďené
Adresa výrobcu:	neuveďené
Výška pádu:	213 cm
Prístupnosť:	Ľahko prístupné zariadenia
Obmedzenie veku:	neuveďené



Závady:

- Na zariadení sa nenachádza výrobný štítok
- Nevhodná plocha dopadu okolo zariadenia – tráva
- V ploche pádu je kovová konštrukcia prvku

Zhodnotenie úrovne bezpečnosti prvku detského ihriska:

Preliezka nespĺňa bezpečnostnú normu STN EN 1176. Neodporúčam jej používanie.

Názov zariadenia:	Kývavá hojdačka
Typ zariadenia:	Typ 1
Výr. č. zariadenia:	neuveďené
Rok výroby:	neuveďené
Výrobca:	neuveďené
Adresa výrobcu:	neuveďené
Výška pádu:	125 cm
Prístupnosť:	Ľahko prístupné zariadenia
Obmedzenie veku:	neuveďené



Závady:

- Na zariadení sa nenachádza výrobný štítok
- Kovová konštrukcia má ošúchaný náter a koroduje, reťaze korodujú
- Nevhodná dopadová plocha – trávnik, udupaná hlina
- Nedostatočné rozostupy medzi sedačkami 45 cm, norma stanovuje min. 60 cm
- Nedostatočné odstupý sedačiek od konštrukcie 40 cm, norma stanovuje min. 50 cm

Zhodnotenie úrovne bezpečnosti prvku detského ihriska:

Hojdačka nespĺňa bezpečnostnú normu STN EN 1176. Neodporúčam jej používanie.

Názov zariadenia:	Prevažovacia hojdačka
Typ zariadenia:	Typ 1
Výr. č. zariadenia:	neuveďené
Rok výroby:	neuveďené
Výrobca:	neuveďené
Adresa výrobcu:	neuveďené
Výška pádu:	90 cm
Prístupnosť:	Ľahko prístupné zariadenie
Obmedzenie veku:	neuveďené



Závady:

- Na zariadení sa nenachádza výrobný štítok
- Povrchový náter konštrukcie je zošúchaný, drevené sedadlá hnijú

- Teleso hojdačky netlmí nárazy a nezanecháva medzeru od zeme min. 230 mm
- Nevhodná plocha dopadu – lomový kameň
- Držadlá vytvárajú nevhodný otvor, menší ako 230 mm, riziko zachytenia hlavy

Zhodnotenie úrovne bezpečnosti prvku detského ihriska:

Prevažovacie hojdačky nespĺňajú bezpečnostnú normu STN EN 1176 a sú vhodné na odstránenie.

Neodporúčam ich používanie.

Názov zariadenia:	4x prevažovacia hojdačka
Typ zariadenia:	Typ 1
Výr. č. zariadenia:	neuveďené
Rok výroby:	neuveďené
Výrobca:	neuveďené
Adresa výrobcu:	neuveďené
Výška pádu:	90 cm a 110 cm
Prístupnosť:	Ľahko prístupné zariadenie
Obmedzenie veku:	neuveďené



Závady:

- Na zariadení sa nenachádza výrobný štítok
- Kovová konštrukcia má ošúchaný náter a koroduje
- Konštrukcia má nedostatočný rozostup, norma stanovuje min. 175 cm
- Z nosného priečnika vystáva konštrukčné uchytenie pre zavesenie hojdačky



- Konštrukcia hojdačky vyčnieva do priestoru, riziko zranenia



Zhodnotenie úrovne bezpečnosti prvku detského ihriska:

Konštrukcia nespĺňa bezpečnostnú normu STN EN 1176. Neodporúčam jej používanie.

Záver – zhodnotenie celkovej úrovne bezpečnosti detského ihriska č.33:

Na ihrisku sa nachádzajú nebezpečné prvky nevyhovujúce norme STN EN 1176. Ich používanie je rizikové a neodporúča sa. Odporúčam ich odstránenie. Pri odstraňovaní prvkov treba odstrániť aj ich základy.

Nebezpečný prvok:

V oplotenom areály:

- Preliezka guľa
- Preliezka tvar H
- 4x Prevažovacia hojdačka
- Zostava so šmýkačkou a hojdačkou

Mimo oploteného areálu:

- 2x Kyvadlová hojdačka
- Preliezka oblúk
- Preliezka guľa
- Prevažovacia hojdačka
- Konštrukcia hojdačiek

Ostatné prvky ihriska, na ktorých boli zistené odstrániteľné závady, možno bezpečne používať ak budú uvedené závady odstránené.

Prvky na opravu:

- Pieskovisko
- Pružinová hojdačka vrtuľník
- Kyvadlová hojdačka v oplotenom areály
- Domček
- Preliezka horizontálny rebrík – dobudovať bezpečnú dopadovú plochu
- Futbalová bránka
- Basketbalový kôš

Detské ihrisko č. 33 možno bezpečne používať ak budú uvedené závady odstránené. Odporúčam zvážiť doplnenie bezpečných hracích prvkov.

34. Detské ihrisko Muškát III. – Muškátová ul. x Hroznová ul.



Zariadenie ihriska:

Detské ihrisko je označené tabuľou s prevádzkovým poriadkom, sú na ňom lavičky a smetné koše. K areálu ihriska patrí aj oplotené ihrisko pre rôzne športy – Viacúčelové ihrisko.

Prvky ihriska:

- Viacúčelové ihrisko
- Zostava so šmýkačkou
- Kyvadlová hojdačka
- Pieskovisko
- Samostatná šmýkačka
- 2x pružinová hojdačka

Predložené dokumenty:

- Technická správa stavebných konštrukcií Viacúčelové ihrisko
- Inšpekčný záznam kontroly SOI z 6/2015
- Situácia umiestnenia Viacúčelové ihrisko

Pri kontrole bolo zistené

Predložená dokumentácia svojim rozsahom nezodpovedá požiadavkám bezpečnostno-technických noriem. Doklady o kvalite použitých materiálov a náterových hmôt neboli predložené. Návrhy, výrobné výkresy, schémy zapojenia zostáv a podzostáv zariadení neboli predložené. Návod na používanie s uvedením prípadných požiadaviek na obsluhu nebol predložený. Návod na kontrolu a údržbu nebol predložený. Záznamy o prevádzke, všetkých kontrolách a údržbe neboli predložené.

Tabuľa s prevádzkovým poriadkom – je osadená na stípe s betónovými základmi, hrany tabule presahujú do priestoru a sú ostré - riziko zranenia. Textová časť spĺňa požiadavky normy STN EN 1176

Lavičky – majú kovovú konštrukciu a drevené sedenie, potrebujú nový náter.

Smetné koše – plastové

Kontrola jednotlivých prvkov ihriska:

Názov zariadenia:	Viacúčelové ihrisko
Typ zariadenia:	neuvedené
Výr. č. zariadenia:	neuvedené
Rok výroby:	2007
Výrobca:	Stavoimpex Holíč spol. s r.o.
Adresa výrobcu:	Námestie mieru 20 90851 Holíč
Výška pádu:	-
Prístupnosť:	-
Obmedzenie veku:	Od 12 rokov



Závady:

- Povrch ihriska je zanesený úlomkami konárov blízkych stromov
- Reťaz basketbalového koša je poškodená

Odporúčania:

- Vyčistiť hraciu plochu ihriska
- Opraviť reťaz basketbalového koša

Zhodnotenie úrovne bezpečnosti prvku detského ihriska:

Na ihrisku sa nenachádzajú neodstrániteľné závady. Ihrisko možno bezpečne používať.

Názov zariadenia:	Zostava so šmykačkou
Typ zariadenia:	neuveďené
Výr. č. zariadenia:	neuveďené
Rok výroby:	neuveďené
Výrobca:	neuveďené
Adresa výrobcu:	neuveďené
Výška pádu:	125 cm
Prístupnosť:	Ľahko prístupné zariadenie
Obmedzenie veku:	neuveďené



Závady:

- Na zariadení sa nenachádza výrobný štítok
- Povrchový náter konštrukcie je zošúchaný
- Okolo zariadenia je nevhodná plocha dopadu – trávnik
- Obrubník pieskoviska a obrubník chodníka sú vzdialené iba 135 cm, norma stanovuje min. 150 cm



- Nedostatočná plocha pádu a priestor pádu pred vybiehacou časťou šmykačky 160 cm, norma stanovuje min. 200 cm



- Šmýkačka má poškodenie na šmýkacej časti



Odporúčania:

- Naniesť novú povrchovú úpravu na ošúchané časti. Treba ju vykonať náterovými hmotami vhodnými pre použitie pre deti, údaje v karte bezpečnostných údajov: vhodné pre EN 1176, EN 71, alebo pre potravinárske účely (napr. Balakryl).
- Dobudovať dopadovú plochu spĺňajúcu normu STN EN 1177 (pozri tabuľku na konci protokolu), do vzdialenosti 150 cm po obvode konštrukcie prvku a 200 cm pred šmýkačkou

Zhodnotenie úrovne bezpečnosti prvku detského ihriska:

Na Vežovej zostave so šmýkačkou sa nenachádzajú neodstrániteľné závady. Samotná zostava spĺňa požiadavky normy STN EN 1176. Uvedené závady sú výsledkom nevhodného umiestnenia zostavy.

Po odstránení závad možno prvok bezpečne používať.

Názov zariadenia:	Kývavá hojdačka
Typ zariadenia:	Typ 1
Výr. č. zariadenia:	neuveďené
Rok výroby:	neuveďené
Výrobca:	neuveďené
Adresa výrobcu:	neuveďené
Výška pádu:	125 cm
Prístupnosť:	Ľahko prístupné zariadenia
Obmedzenie veku:	neuveďené



Závady:

- Na zariadení sa nenachádza výrobný štítok
- Konštrukcia má ošúchaný náter
- Nevhodná dopadová plocha – trávnik, udupaná hlina

- Nevhodná sedačka hojdačky – plastová pre domáce použitie
- Konštrukcia hojdačky je nestabilná – kýva sa
- Nevhodné závesy na zavesenie hojdačiek - nie sú plne uzavreté



Zhodnotenie úrovne bezpečnosti prvku detského ihriska:

Hojdačka nespĺňa bezpečnostnú normu STN EN 1176. Neodporúčam jej používanie.

Názov zariadenia:	Pieskovisko
Typ zariadenia:	neuveďené
Výr. č. zariadenia:	neuveďené
Rok výroby:	neuveďené
Výrobca:	neuveďené
Adresa výrobcu:	neuveďené
Výška pádu:	-
Prístupnosť:	Ľahko prístupné zariadenie
Obmedzenie veku:	-



Závady:

- Na zariadení sa nenachádza výrobný štítok
- Drevené obloženie betónového základu pieskoviska je hnilé, trčia z neho ostré ívery a hlavy skrutiek



Odporúčania:

- Odstrániť poškodené drevené obloženie pieskoviska a nahradiť ho novým.

Zhodnotenie úrovne bezpečnosti prvku detského ihriska:

Na pieskovisku sa nenachádzajú neodstrániteľné závady.

Po odstránení závad možno prvok bezpečne používať.

Názov zariadenia:	Samostatná šmýkačka
Typ zariadenia:	R230
Výr. č. zariadenia:	neuveďené
Rok výroby:	neuveďené
Výrobca:	TGB plast s.r.o.
Adresa výrobcu:	Bratislavská 71, Senec 90301
Výška pádu:	120 cm
Prístupnosť:	Ľahko prístupné zariadenie
Obmedzenie veku:	neuveďené



Závady:

- Nevhodná dopadová plocha – trávnik, drevený obrubník pieskoviska
- Šmýkačka má zošúchaný vrchný ochranný náter, vidieť sklené vlákna, hrozí poranenie



Odporúčania:

- Opraviť alebo vymeniť šmýkačku za novú (nová musí spĺňať normu STN EN 1176-3)
- Dobudovať dopadovú plochu spĺňajúcu normu STN EN 1177 (pozri tabuľku na konci protokolu), do vzdialenosti 150 cm po obvode konštrukcie prvku a 200 cm pred šmýkačkou

Zhodnotenie úrovne bezpečnosti prvku detského ihriska:

Na Šmýkačke sa nenachádzajú neodstrániteľné závady.

Po odstránení závad možno prvok bezpečne používať.

Názov zariadenia:	2x pružinová hojdačka
Typ zariadenia:	neuveďené
Výr. č. zariadenia:	neuveďené
Rok výroby:	neuveďené
Výrobca:	neuveďené
Adresa výrobcu:	neuveďené
Výška pádu:	Do 100 cm
Prístupnosť:	Ľahko prístupné zariadenie
Obmedzenie veku:	neuveďené



Závady:

- Bez závad

Zhodnotenie úrovne bezpečnosti prvku detského ihriska: Prvok možno bezpečne používať.

Záver – zhodnotenie celkovej úrovne bezpečnosti detského ihriska č.34:

Na ihrisku sa nachádzajú nebezpečné prvky nevyhovujúce norme STN EN 1176. Ich používanie je rizikové a neodporúča sa. Odporúčam ich odstránenie. Pri odstraňovaní prvkov treba odstrániť aj ich základy.

Nebezpečný prvok:

- Kyvadlová hojdačka

Ostatné prvky ihriska, na ktorých boli zistené odstrániteľné závady, možno bezpečne používať ak budú uvedené závady odstránené.

Prvky na opravu:

- Pieskovisko
- Šmýkačka – dobudovať bezpečnú dopadovú plochu
- Zostava - dobudovať bezpečnú dopadovú plochu

Detské ihrisko č. 34 možno bezpečne používať ak budú uvedené závady odstránené.

35. Detské ihrisko Sever – ISRMO Na Bielenisku



Zariadenie ihriska:

Detské ihrisko je označené tabuľou s prevádzkovým poriadkom, sú na ňom lavičky a smetné koše.

Prvky ihriska:

- Preliezka Uniplay cixtona
- Grand canyon
- Mini sky
- Gym flexo
- Ararat
- Pieskovisko Maia
- Flipper

Predložené dokumenty:

- Pracovné mapy – Situácia
- Pokyny na prevádzku a údržbu
- Technické listy a typy použitých materiálov
- Návrhy, výrobné výkresy, schémy zapojenia zostáv a podzostáv zariadení.
- Návod na používanie, kontrolu a údržbu.
- Certifikát č. Z1120119734059 vydaný TUV SUD
- Certifikát č. Z2110322757695 vydaný TUV SUD
- Certifikát č. Z2110322757726 vydaný TUV SUD
- Certifikát č. Z2110322757690 vydaný TUV SUD

Certifikát č. Z2110322757691 vydaný TUV SUD
Certifikát č. Z2110322757694 vydaný TUV SUD
Certifikát č. Z2110322757696 vydaný TUV SUD
Certifikát č. Z2110322757697 vydaný TUV SUD
Certifikát č. Z2110322757698 vydaný TUV SUD

Pri kontrole bolo zistené

Predložená dokumentácia svojim rozsahom zodpovedá požiadavkám bezpečnostno-technických noriem.

Tabuľa s prevádzkovým poriadkom – je osadená na stípe s betónovými základmi, hrany tabule presahujú do priestoru a sú ostré - riziko zranenia. Textová časť spĺňa požiadavky normy STN EN 1176. Tabuľa je poškodená vandalmi.

Lavičky – majú betónovú konštrukciu a drevené sedenie, potrebujú nový náter.

Smetné koše – kovové

Kontrola jednotlivých prvkov ihriska:

Názov zariadenia:	Preliezka Uniplay cixtona
Typ zariadenia:	408648
Výr. č. zariadenia:	neuvedené
Rok výroby:	2015
Výrobca:	Studio 21 Plus s.r.o.
Adresa výrobcu:	Záhradnícka 13 811071 Bratislava
Výška pádu:	225 cm
Prístupnosť:	Ťažko prístupné zariadenie
Obmedzenie veku:	Od 5 do 12 rokov



Závady:

- Povrchový náter je zošúchaný

Odporúčania:

- Naniesť novú povrchovú úpravu na ošúchané časti. Treba ju vykonať náterovými hmotami vhodnými pre použitie pre deti, údaje v karte bezpečnostných údajov: vhodné pre EN 1176, EN 71, alebo pre potravinárske účely (napr. Balakryl).

Zhodnotenie úrovne bezpečnosti prvku detského ihriska:

Prvok možno bezpečne používať.

Názov zariadenia:	Grand canyon
Typ zariadenia:	NG 204B
Výr. č. zariadenia:	neuveďené
Rok výroby:	2015
Výrobca:	Studio 21 Plus s.r.o.
Adresa výrobcu:	Záhradnícka 13 811071 Bratislava
Výška pádu:	Do 60 cm
Prístupnosť:	Ľahko prístupné zariadenie
Obmedzenie veku:	Od 5 do 12 rokov



Závady:

- Bez závad

Zhodnotenie úrovne bezpečnosti prvku detského ihriska:

Prvok možno bezpečne používať.

Názov zariadenia:	Mini ski
Typ zariadenia:	FS 002N
Výr. č. zariadenia:	neuveďené
Rok výroby:	2015
Výrobca:	Studio 21 Plus s.r.o.
Adresa výrobcu:	Záhradnícka 13 811071 Bratislava
Výška pádu:	Do 60 cm
Prístupnosť:	Ľahko prístupné zariadenie
Obmedzenie veku:	Od 12 rokov



Závady:

- Bez závad

Zhodnotenie úrovne bezpečnosti prvku detského ihriska:

Prvok možno bezpečne používať.

Názov zariadenia:	Gym flexo
Typ zariadenia:	193012
Výr. č. zariadenia:	neuvedené
Rok výroby:	2015
Výrobca:	Studio 21 Plus s.r.o.
Adresa výrobcu:	Záhradnícka 13 811071 Bratislava
Výška pádu:	Do 60 cm
Prístupnosť:	Ľahko prístupné zariadenie
Obmedzenie veku:	Od 12 rokov



Závady:

- Bez závad

Zhodnotenie úrovne bezpečnosti prvku detského ihriska:

Prvok možno bezpečne používať.

Názov zariadenia:	Ararat
Typ zariadenia:	121697
Výr. č. zariadenia:	neuvedené
Rok výroby:	2015
Výrobca:	Studio 21 Plus s.r.o.
Adresa výrobcu:	Záhradnícka 13 811071 Bratislava
Výška pádu:	Do 60 cm
Prístupnosť:	Ľahko prístupné zariadenie
Obmedzenie veku:	Od 5 do 12 rokov



Závady:

- Bez závad

Zhodnotenie úrovne bezpečnosti prvku detského ihriska:

Prvok možno bezpečne používať.

Názov zariadenia:	Pieskovisko Maia
Typ zariadenia:	159562
Výr. č. zariadenia:	neuvedené
Rok výroby:	2015
Výrobca:	Studio 21 Plus s.r.o.
Adresa výrobcu:	Záhradnícka 13 811071 Bratislava
Výška pádu:	Do 60 cm
Prístupnosť:	Ľahko prístupné zariadenie
Obmedzenie veku:	Od 5 do 12 rokov



Závady:

- Povrchový náter je zošúchaný

Odporúčania:

- Naniesť novú povrchovú úpravu na ošúchané časti. Treba ju vykonať náterovými hmotami vhodnými pre použitie pre deti, údaje v karte bezpečnostných údajov: vhodné pre EN 1176, EN 71, alebo pre potravinárske účely (napr. Balakryl).

Zhodnotenie úrovne bezpečnosti prvku detského ihriska:

Prvok možno bezpečne používať.

Názov zariadenia:	Flipper
Typ zariadenia:	8027295
Výr. č. zariadenia:	neuvedené
Rok výroby:	2015
Výrobca:	Studio 21 Plus s.r.o.
Adresa výrobcu:	Záhradnícka 13 811071 Bratislava
Výška pádu:	Do 60 cm
Prístupnosť:	Ťažko prístupné zariadenie
Obmedzenie veku:	Od 5 do 12 rokov



Závady:

- Bez závad

Zhodnotenie úrovne bezpečnosti prvku detského ihriska:

Prvok možno bezpečne používať.

Záver – zhodnotenie celkovej úrovne bezpečnosti detského ihriska č.35:

Pri kontrole neboli zistené neodstrániteľné závady.

Detské ihrisko možno bezpečne používať.

36. Detské ihrisko Sever – ISRMO ul. L. Novomeského



Zariadenie ihriska:

Detské ihrisko je označené tabuľou s prevádzkovým poriadkom, sú na ňom lavičky, smetné koše, stojan na bicykle a altánok.

Prvky ihriska:

- Unimini gyro
- Ski stepper
- Health walker
- Pieskovisko Maia
- Uniplay Birro
- Agito row

Predložené dokumenty:

- Pracovné mapy – Situácia
- Pokyny na prevádzku a údržbu
- Technické listy a typy použitých materiálov
- Návrhy, výrobné výkresy, schémy zapojenia zostáv a podzostáv zariadení.
- Návod na používanie, kontrolu a údržbu.
- Certifikát č. Z1120119734059 vydaný TUV SUD
- Certifikát č. Z2110322757695 vydaný TUV SUD
- Certifikát č. Z2110322757726 vydaný TUV SUD
- Certifikát č. Z2110322757690 vydaný TUV SUD

Certifikát č. Z2110322757691 vydaný TUV SUD
Certifikát č. Z2110322757694 vydaný TUV SUD
Certifikát č. Z2110322757696 vydaný TUV SUD
Certifikát č. Z2110322757697 vydaný TUV SUD
Certifikát č. Z2110322757698 vydaný TUV SUD

Pri kontrole bolo zistené

Predložená dokumentácia svojim rozsahom zodpovedá požiadavkám bezpečnostno-technických noriem.

Tabuľa s prevádzkovým poriadkom – je osadená na stípe s betónovými základmi, hrany tabule presahujú do priestoru a sú ostré - riziko zranenia. Textová časť spĺňa požiadavky normy STN EN 1176. Tabuľa je poškodená vandalmi.

Lavičky – majú betónovú konštrukciu a drevené sedenie, potrebujú nový náter.

Smetné koše – kovové

Kontrola jednotlivých prvkov ihriska:

Názov zariadenia:	Unimini gyro
Typ zariadenia:	608141
Výr. č. zariadenia:	neuveденé
Rok výroby:	2015
Výrobca:	Studio 21 Plus s.r.o.
Adresa výrobcu:	Záhradnícka 13 811071 Bratislava
Výška pádu:	97 cm
Prístupnosť:	Ľahko prístupné zariadenie
Obmedzenie veku:	Od 5 do 12 rokov



Závady:

- Povrchový náter je zošúchaný

Odporúčania:

- Naniesť novú povrchovú úpravu na ošúchané časti. Treba ju vykonať náterovými hmotami vhodnými pre použitie pre deti, údaje v karte bezpečnostných údajov: vhodné pre EN 1176, EN 71, alebo pre potravinárske účely (napr. Balakryl).

Zhodnotenie úrovne bezpečnosti prvku detského ihriska:

Prvok možno bezpečne používať.

Názov zariadenia:	Ski stepper
Typ zariadenia:	FS001N
Výr. č. zariadenia:	neuveďené
Rok výroby:	2015
Výrobca:	Studio 21 Plus s.r.o.
Adresa výrobcu:	Záhradnícka 13 811071 Bratislava
Výška pádu:	Do 60 cm
Prístupnosť:	Ľahko prístupné zariadenie
Obmedzenie veku:	Od 12 rokov



Závady:

- Bez závad

Zhodnotenie úrovne bezpečnosti prvku detského ihriska:

Prvok možno bezpečne používať.

Názov zariadenia:	Health walker
Typ zariadenia:	FS005N
Výr. č. zariadenia:	neuveďené
Rok výroby:	2015
Výrobca:	Studio 21 Plus s.r.o.
Adresa výrobcu:	Záhradnícka 13 811071 Bratislava
Výška pádu:	Do 60 cm
Prístupnosť:	Ľahko prístupné zariadenie
Obmedzenie veku:	Od 12 rokov



Závady:

- Bez závad

Zhodnotenie úrovne bezpečnosti prvku detského ihriska:

Prvok možno bezpečne používať.

Názov zariadenia:	Pieskovisko Maia
Typ zariadenia:	159562
Výr. č. zariadenia:	neuvedené
Rok výroby:	2015
Výrobca:	Studio 21 Plus s.r.o.
Adresa výrobcu:	Záhradnícka 13 811071 Bratislava
Výška pádu:	Do 60 cm
Prístupnosť:	Ľahko prístupné zariadenie
Obmedzenie veku:	Od 5 do 12 rokov



Závady:

- Povrchový náter je zošúchaný

Odporúčania:

- Naniesť novú povrchovú úpravu na ošúchané časti. Treba ju vykonať náterovými hmotami vhodnými pre použitie pre deti, údaje v karte bezpečnostných údajov: vhodné pre EN 1176, EN 71, alebo pre potravinárske účely (napr. Balakryl).

Zhodnotenie úrovne bezpečnosti prvku detského ihriska:

Prvok možno bezpečne používať.

Názov zariadenia:	Uniplay Birro
Typ zariadenia:	400575
Výr. č. zariadenia:	neuvedené
Rok výroby:	2015
Výrobca:	Studio 21 Plus s.r.o.
Adresa výrobcu:	Záhradnícka 13 811071 Bratislava
Výška pádu:	220 cm
Prístupnosť:	Ťažko prístupné zariadenie
Obmedzenie veku:	Od 5 do 12 rokov



Závady:

- Bez závad

Zhodnotenie úrovne bezpečnosti prvku detského ihriska:

Prvok možno bezpečne používať.

Názov zariadenia:	Agito Row
Typ zariadenia:	144408
Výr. č. zariadenia:	neuvedené
Rok výroby:	2015
Výrobca:	Studio 21 Plus s.r.o.
Adresa výrobcu:	Záhradnícka 13 811071 Bratislava
Výška pádu:	220 cm
Prístupnosť:	Ťažko prístupné zariadenie
Obmedzenie veku:	Od 5 do 12 rokov



Závady:

- Bez závad

Zhodnotenie úrovne bezpečnosti prvku detského ihriska:

Prvok možno bezpečne používať.

Záver – zhodnotenie celkovej úrovne bezpečnosti detského ihriska č.36:

Pri kontrole neboli zistené neodstrániteľné závady.

Detské ihrisko možno bezpečne používať.

Obsah:

1. DI Grinava - pri pomníku - opraviť	str. 2 - 6
2. DI Grinava - pri ZŠ Orešie - opraviť	str. 7 - 12
3. DI Juh - Bratislavská I. - zrušiť	str. 19 - 21
4. DI Juh - Bratislavská II. - opraviť	str. 22 - 27
5. DI Juh - Bratislavská III. - zrušiť	str. 28 - 30
6. DI Juh - Bystrická I. - opraviť	str. 31 - 42
7. DI Juh - Bystrická II. - opraviť	str. 43 - 46
8. DI Juh - ul.1. mája č. 43 - opraviť	str. 47 - 56
9. DI Juh - ul.1. mája č. 45 - opraviť	str. 57 - 62
10. DI Juh - ul. Obrancov mieru - opraviť	str. 63 - 70
11. DI Juh - ul.1. mája - pri potravinách - opraviť / zrušiť	str. 71 - 76
12. DI Za hradbami - nové Cuper - DI je vo výstavbe	str. 77
13. DI Za hradbami č. 34 - opraviť / zrušiť	str. 78 - 81
14. DI Zámocký park - opraviť	str. 82 - 100
15. DI ŽIHADIELKO - areál ZŠ Fándlyho - opraviť	str. 101 - 108
16. DI Záhradná - za BILLOU - zrušiť	str. 109 - 116
17. DI Muškát II. - Muškátová 30 - zrušiť	str. 117 - 121
18. DI Muškát II. - Muškátová 5-7 - opraviť	str. 122 - 124
19. DI Muškát II. - Hroznová ul. - opraviť	str. 125 - 130
20. DI Muškát III. - Hroznová ul. - opraviť	str. 131 - 134
21. DI Muškát I. - Nálepková ul. - zrušiť	str. 135 - 141
22. DI Muškát I. - Nálepková ul. - Mesto - opraviť	str. 142 - 146
23. DI Muškát I. - ul. kpt. Jaroša - zrušiť	str. 147 - 151
24. DI Muškát I. - ul. F. P. Drobiševa - bytovky - opraviť	str. 152 - 157
25. DI Muškát I. - Švermova ul. - zrušiť	str. 158 - 161
26. DI Sever - Suvorovova ul. 10 - zrušiť	str. 162 - 163
27. DI Sever - Suvorovova ul. - pod stromami - opraviť	str. 164 - 173
28. DI Sever - Suvorovova ul. - autobusový otoč - opraviť	str. 174 - 178
29. DI Sever - nový park - od ul. L. Novomeského - opraviť	str. 179 - 183
30. DI Sever - nový park - od Svätoplukovej ul. - zrušiť	str. 184 - 188
31. DI Sever - ul. L. Novomeského - za potokom - zrušiť	str. 189 - 195
32. DI Sever - Svätoplukova ul. - oproti amfiteátru - zrušiť	str. 196 - 199

33. DI Starý Dvor - opraviť	str. 200 - 216
34. DI Muškát III. - Stavoimpex – Muškátová ul. x Hroznová ul. - opraviť	str. 217 - 223
35. DI Sever - ISRMO Na Bielenisku - vyhovuje	str. 224 - 229
36. DI Sever - ISRMO ul. L. Novomeského – vyhovuje	str. 230 – 234

DODATOK:

Tabuľka bezpečných dopadových plôch podľa STN EN 1176-1

Druh podkladu	Opis	Minimálna vrstva	Maximálna výška možného pádu
Betón / kameň	-	-	60 cm
Utlačený povrch	-	-	60 cm
Trávnik	-	-	100 cm
Kôra	Rozdrvená kôra ihličnanov Veľkosť od 20 do 80 mm	20 cm 30 cm	200 cm 300 cm
Drevné hobliny	Strojovo rozomleté drevo Veľkosť od 5 do 30 mm	20 cm 30 cm	200 cm 300 cm
Piesok	Zrornosť 0,2 až 2 mm	20 cm 30 cm	200 cm 300 cm
Štrk	Zrornosť 2 až 8 mm	20 cm 30 cm	200 cm 300 cm
Gumená zatravnňovacia rohož Flexifall	Podľa normy EN 1177 (Certifikát HIC)	-	300 cm
Umelý povrch	Podľa normy EN 1177 (Certifikát HIC)	-	300 cm